

OnBase[®]
Foundation EP1

USUARIO PORTAL

Bloq Mayús está activa

Iniciar sesión Cancelar

Copyright © 1992 - 2020 Hyland Software, Inc.
Version 19.8.26.1000

Introducción a OnBase

Contenido



 Gestión documental electrónica

 ¿Qué es OnBase?

 ¿Cómo acceder a OnBase?

 OnBase en acción

 Terminología

 Recursos

Gestión documental electrónica





Gestión documental electrónica

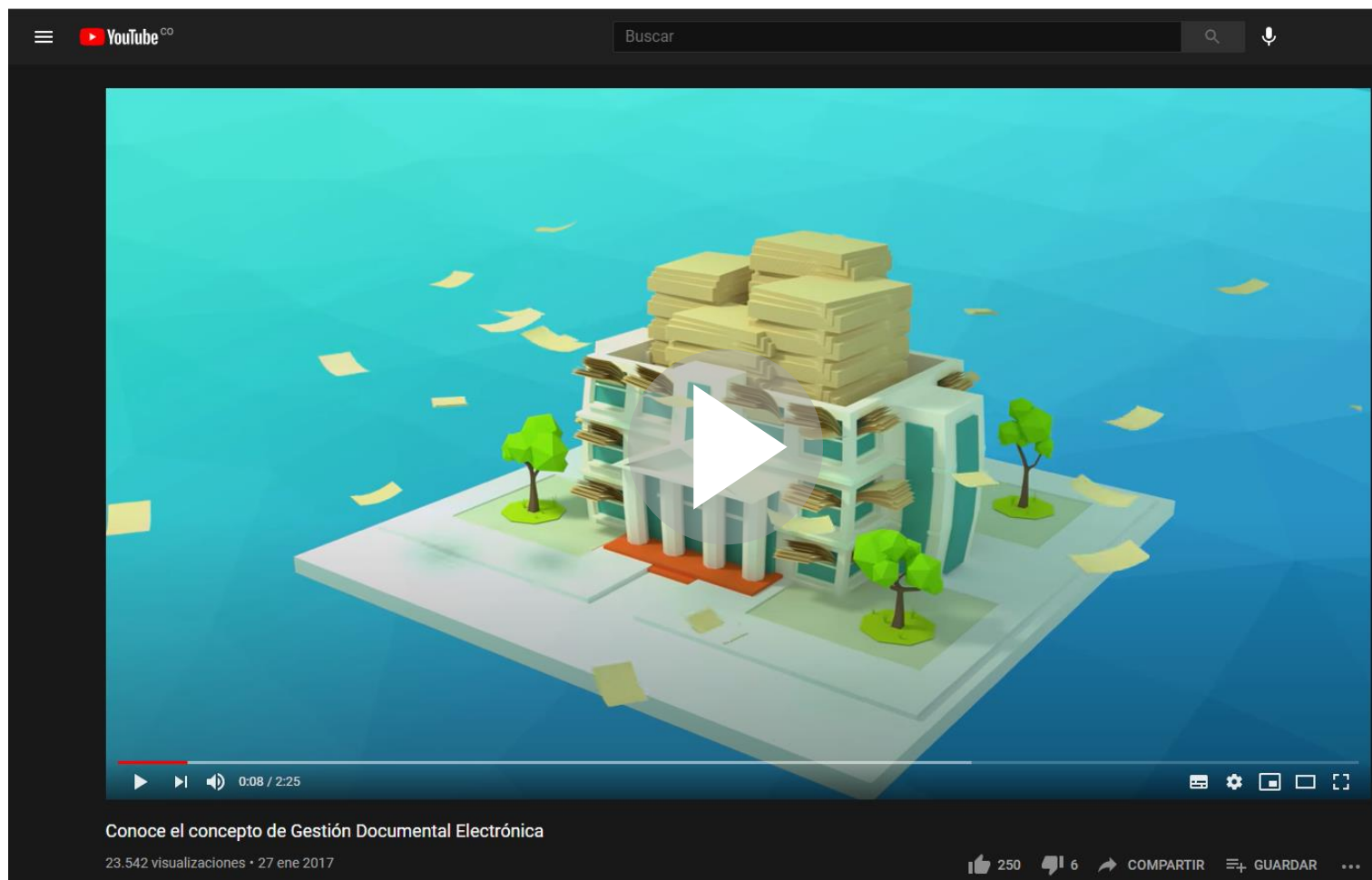

Conoce el concepto de gestión documental electrónica



Gestión documental electrónica



¿Qué es OnBase?



¿Cómo acceder a OnBase?



OnBase en Acción



Terminología



Recursos



4 de 33





Gestión documental electrónica



¿Cómo OnBase apoya la transformación tecnológica de la gestión documental institucional?



Gestión documental electrónica



¿Qué es OnBase?



¿Cómo acceder a OnBase?



OnBase en Acción



Terminología



Recursos



5 de 33



¿Qué es OnBase?





¿Qué es OnBase?



Es una plataforma de gestión de información institucional única para administrar contenido, procesos y gestionar casos.

Permite automatizar procesos, administrar toda la documentación de la Universidad en una ubicación segura y lo mejor, es que se integra con otras aplicaciones para obtener datos cuándo y dónde se necesite.

También facilita la visibilidad total del estado de los procesos y documentos con el respaldo de los requisitos de retención de dicha información, según la normativa nacional.

[Ver más](#)



Gestión documental electrónica



¿Qué es OnBase?



¿Cómo acceder a OnBase?



OnBase en Acción



Terminología



Recursos



7 de 33





¿Qué es OnBase?

Descubra cómo OnBase aprovecha la capacidad de capturar, gestionar, acceder, integrar, analizar y almacenar lo que es importante para su organización, haciéndolo más ágil, eficaz y eficiente.



Captura



Gestión



Acceso



Integración



Análisis



Almacenamiento

OnBase proporciona una vista completa de la información correcta, para las personas adecuadas, cuando y donde la necesitan



¿Cómo acceder a OnBase?

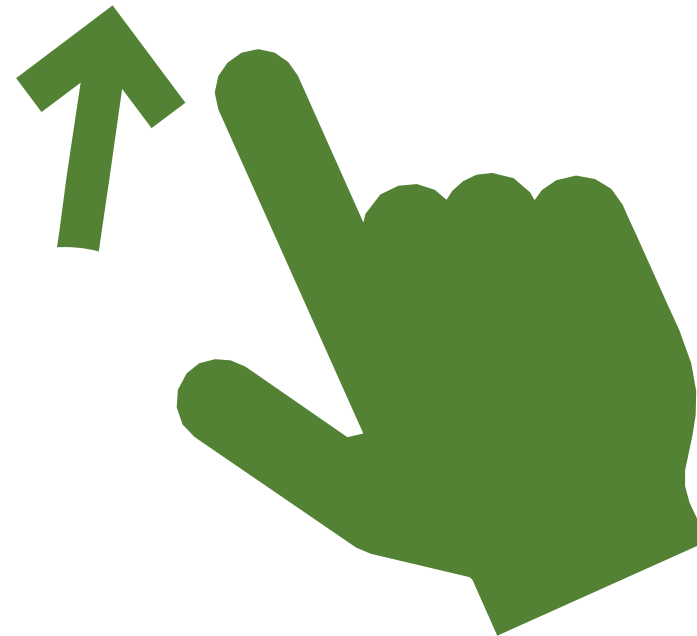

¿Cómo acceder a OnBase?

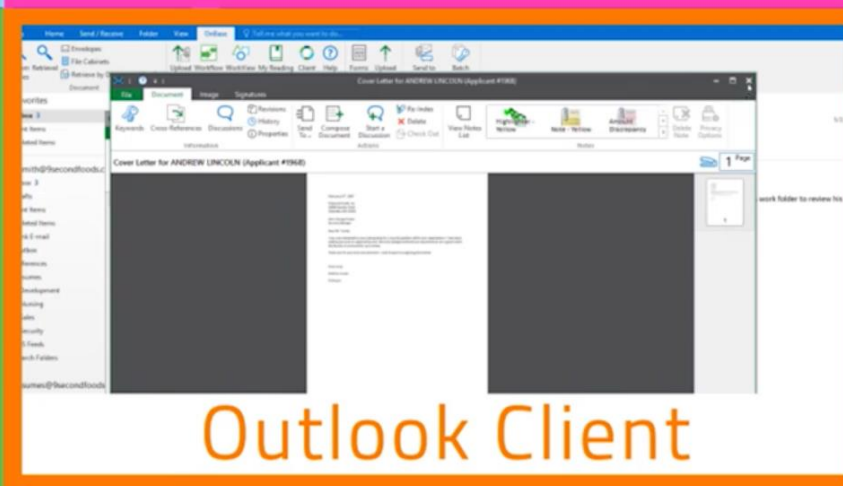
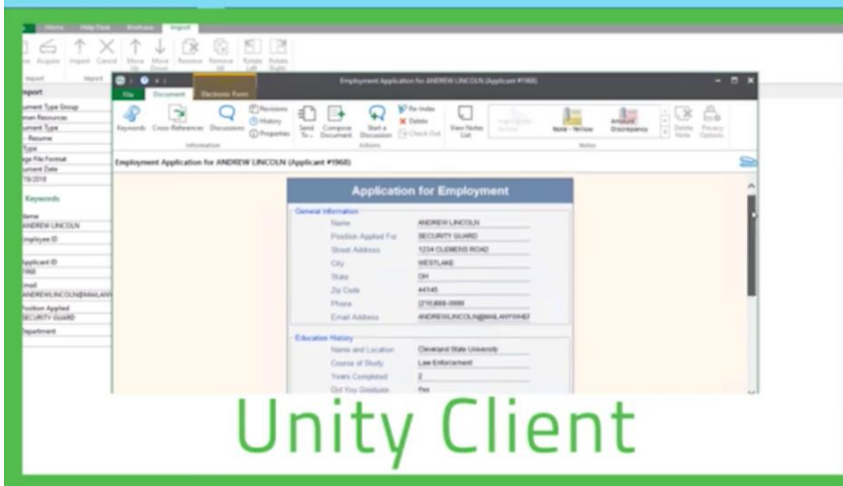
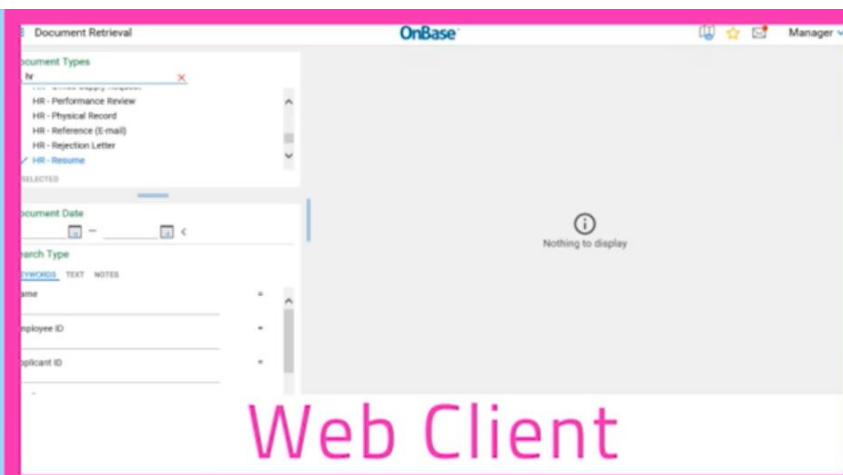
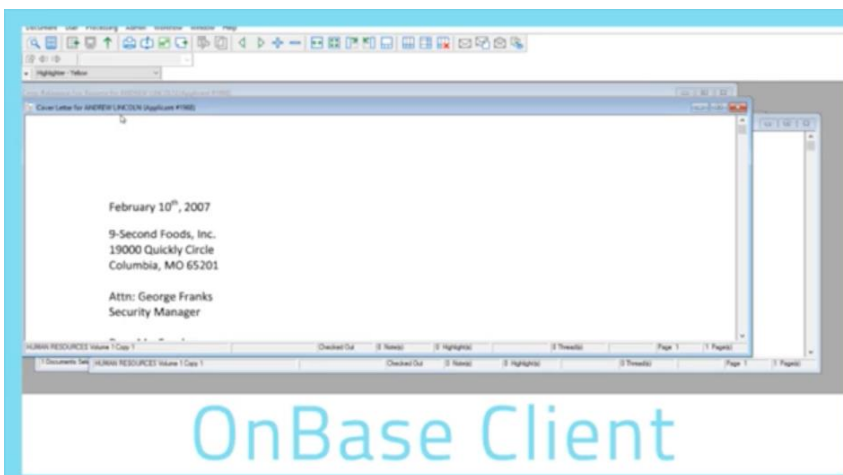

Gestión documental electrónica



¿Qué es OnBase?



¿Cómo acceder a OnBase?



OnBase en Acción



Terminología



Recursos



10 de 33



¿Cómo acceder a OnBase?

Para acceder a OnBase, existen varias formas que se identifican por un nombre según la interfaz que se despliega y la forma en la cual estás ingresando.

Se tienen 4 formas de acceso:

- 1. Cliente OnBase:** Es una interfaz que se denomina también el Cliente Grueso de OnBase, dadas las características técnicas y el tipo de aplicaciones que contiene. Es de mayor uso para el personal técnico encargado de la configuración de sistema y algunas tareas de administración para productos específicos de OnBase.
- 2. Cliente Web:** Se conoce también como el cliente liviano, y se accede a través del navegador Internet Explorer 11 con la url que se tenga definida para este fin.
- 3. Cliente Unity:** Es la interfaz que presenta todas las funcionalidades y acciones a través de una aplicación que se instala directamente en el equipo de cada usuario.
- 4. Cliente Outlook:** Es una integración nativa que la plataforma OnBase tiene para quienes utilizan Outlook como la aplicación de correo oficial. En nuestro caso no estará disponible ya que nuestra plataforma de correo es Google.



Gestión documental electrónica



¿Qué es OnBase?



¿Cómo acceder a OnBase?



OnBase en Acción



Terminología



Recursos



Cliente Unity

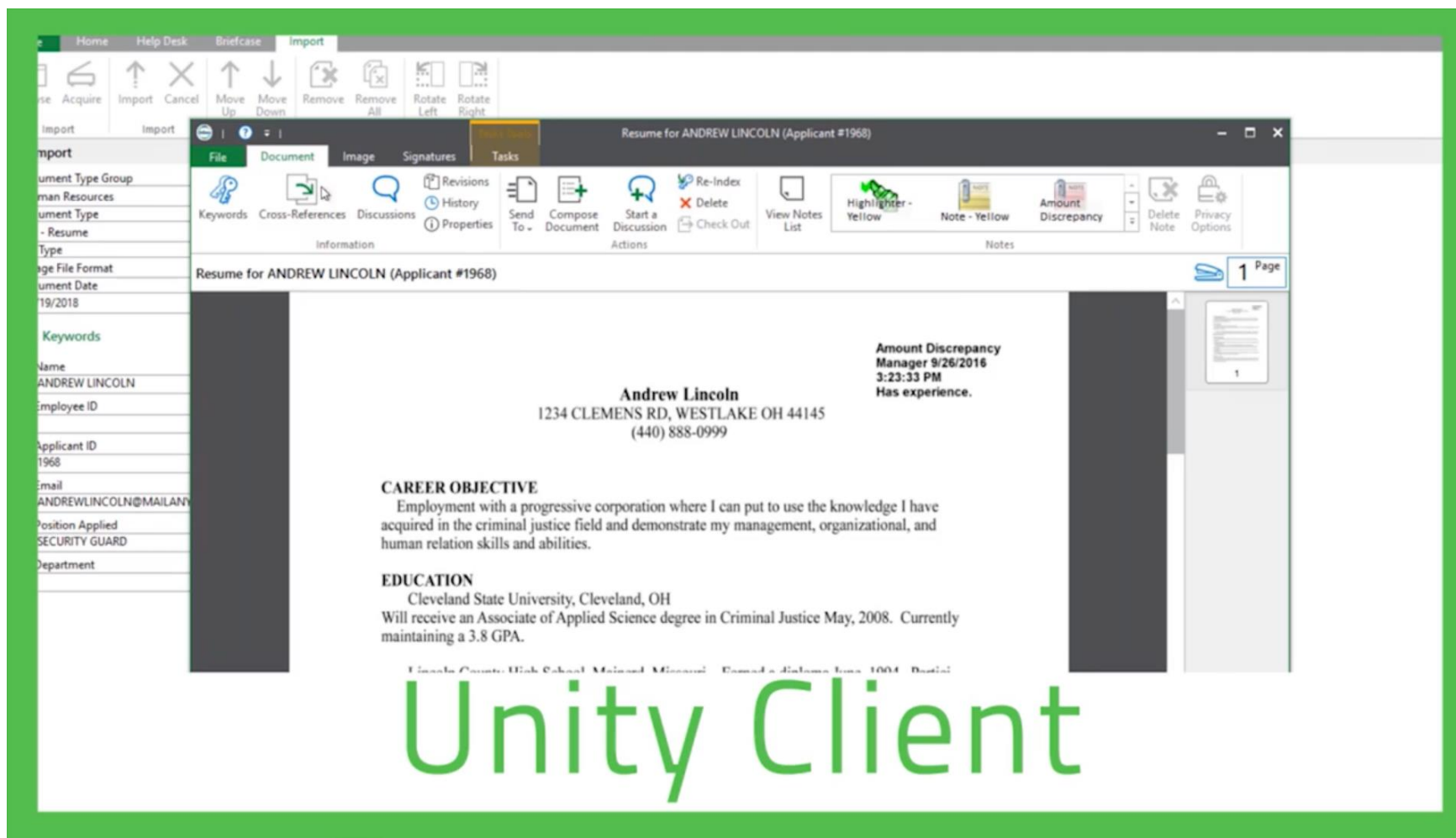

Es el cliente más usado en nuestro trabajo por su interfaz de usuario basada en ambientes Windows y que se hace muy fácil de manejar una vez aprendes las funcionalidades que debes aplicar.

No todas las funciones son necesarias para todos los procesos.

Todo depende de las acciones que han sido configuradas en cada fase y que se pueden ir enriqueciendo con nuevas implementaciones. Más adelante vamos a detallar las que debes aprender para iniciar.



Gestión documental electrónica



¿Qué es OnBase?



¿Cómo acceder a OnBase?



OnBase en Acción



Terminología



Recursos



12 de 33



Cliente web

Esta interfaz se considera una versión más liviana que el Cliente Unity y está disponible a través del navegador Internet Explorer 11 en adelante.

Se accede a través de una dirección electrónica (url) que puedes configurar en la barra de favoritos.



The screenshot displays the OnBase Web Client interface. At the top, it says "Document Retrieval" and "OnBase". Below that, there's a "Document Search Results" section. The main content area shows a resume for "Andrew Lincoln" with the following details:

- Amount Discrepancy**
Manager 9/26/2016
3:23:33 PM
Has experience.
- Andrew Lincoln**
1234 CLEMENS RD, WESTLAKE OH 44145
(440) 888-0999

Below the resume, there's a section for "CAREER OBJECTIVE" and a large pink "Web Client" watermark.



Gestión documental electrónica



¿Qué es OnBase?



¿Cómo acceder a OnBase?



OnBase en Acción



Terminología



Recursos



13 de 33



↑ ¿Cómo acceder a OnBase?

1. Verificar acceso remoto

Si estás en la modalidad de trabajo en casa, recuerda que debes verificar tu conexión a VPN (Virtual Private Network)

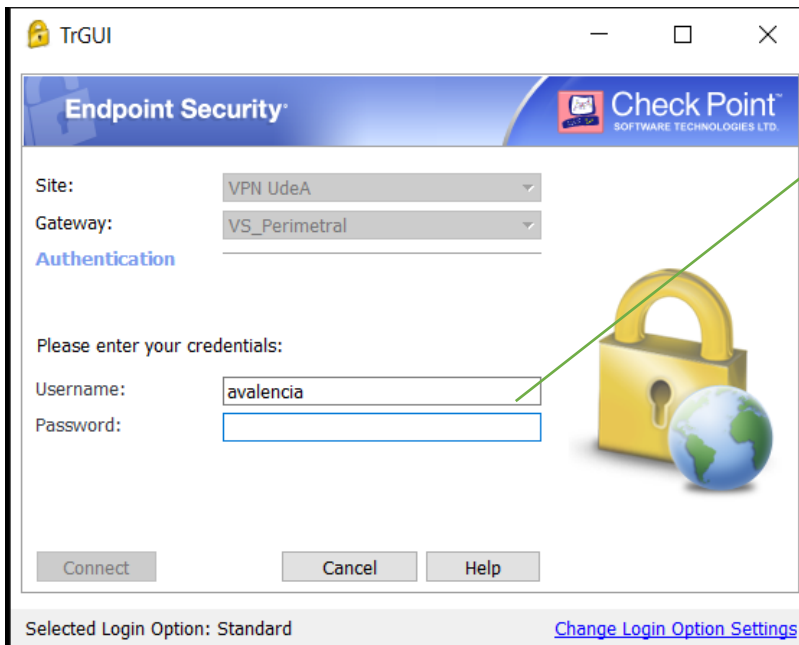

Estos datos fueron asignados al momento de crear tu conexión

Username:
Password:

- ➔ Si no cuentas con este acceso debes comunicarlo a tu jefe para conocer las políticas que aplican y realizar la solicitud correspondiente con **Gestión Informática**



Gestión documental electrónica



¿Qué es OnBase?



¿Cómo acceder a OnBase?



OnBase en Acción



Terminología



Recursos



14 de 33



Acceso Cliente Unity

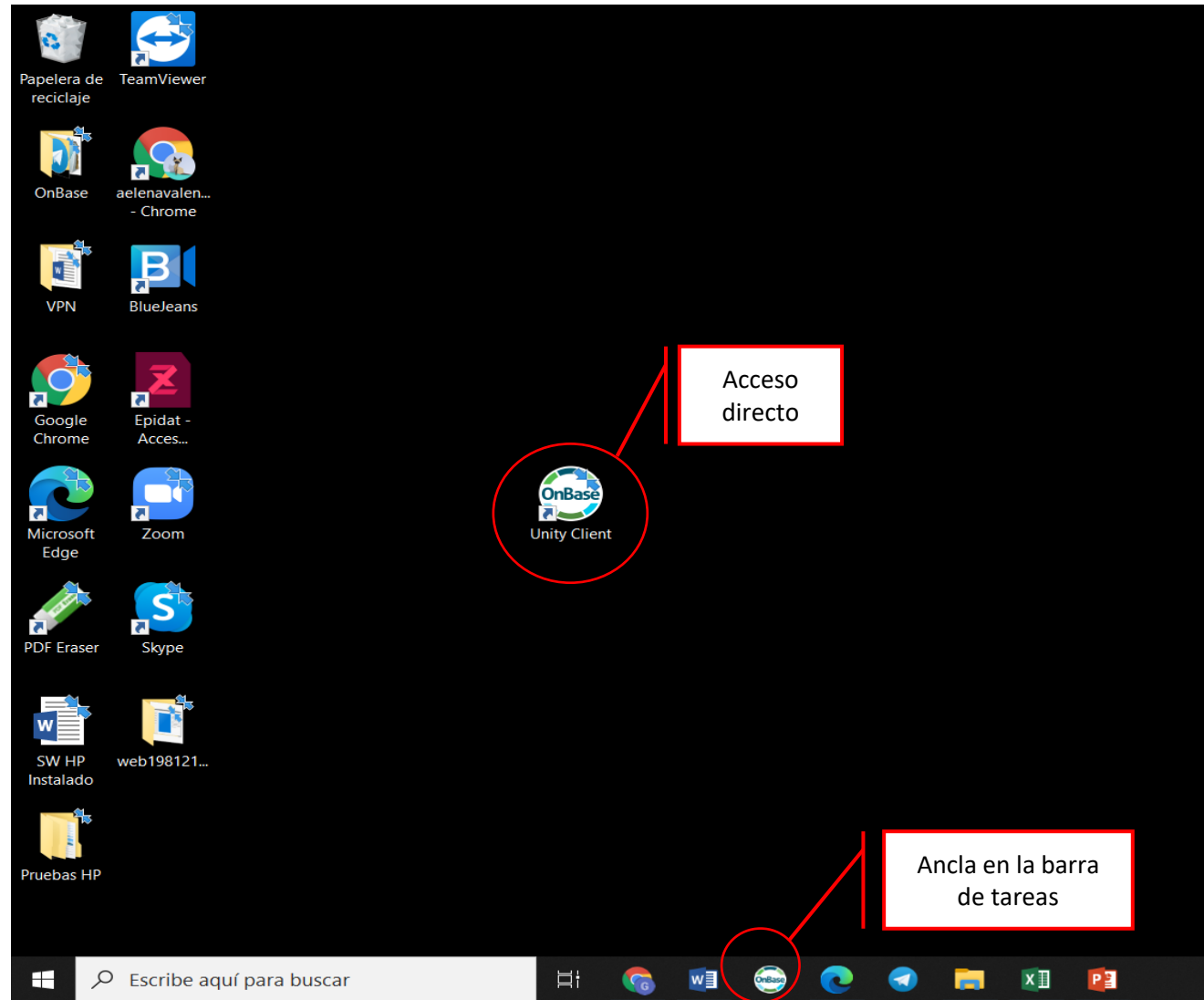

1. Debes contar con la instalación del software en tu equipo para acceder con una conexión desde tu escritorio.
2. Puedes crear un acceso directo.
3. Puedes anclar la aplicación en tu barra de tareas.



Gestión documental electrónica



¿Qué es OnBase?



¿Cómo acceder a OnBase?



OnBase en Acción



Terminología



Recursos



15 de 33



2. Cliente web

► También puedes ingresar a través del siguiente enlace:

► Las funcionalidades disponibles a través de este medio son:



Gestión documental electrónica



¿Qué es OnBase?



¿Cómo acceder a OnBase?



OnBase en Acción



Terminología



Recursos





OnBase en acción





OnBase®
Foundation EP1

Bloq Mayús está activa

Copyright © 1992 - 2020 Hyland Software, Inc.
Version 19.8.26.1000

1. Utiliza los datos de usuario y contraseña asignados cuando te registraste en el portal UdeA.
2. Si cambias la contraseña en el portal será la que debes usar en OnBase.
3. Todas las acciones que realicen en el sistema quedan registradas a tu nombre y será necesario en algunos puntos de integración.
4. El sistema te indicará cuando la tecla **Mayusc está activa**



Desde este enlace puedes navegar en la página web seleccionada

Micrositio transformación digital UdeA



Gestión documental electrónica



¿Qué es OnBase?



¿Cómo acceder a OnBase?



OnBase en Acción



Terminología



Recursos



19 de 33





Página inicio



OnBase (OnBase pruebas) Último inicio de sesión: 5/11/2020 9:07:06 a.m.

Inicio Administración TRD Parametros

Inicio | Página personal | Favoritos | Consultas personalizadas | Recuperación | Archivos | Sobres | Historial de consultas | Mis documentos retirados | Identificador de documento | Formularios | Importar | Plantillas | Informe | Buzón de correo | Workflow | Visor combinado

Páginas web: TD UDEA, **Gestión Documental**

Tablero RSS: Your AP management software is (probably) letting you down; here's what you can do about it

https://bit.ly/2HndENA

> Inicio > Somos U de A > Empleados > Gestión y organización > Gestión documental >
 Transformación tecnológica de la gestión documental > Plataforma tecnológica OnBase

Soy empleado UdeA

TRA Trámites y servicios en línea	TSB Talento Humano, salud y bienestar	GES Gestión y organización	LOG Infraestructura y logística	FIN Gestión Financiera	INF Informática y telecomunicaciones
--------------------------------------	--	-------------------------------	------------------------------------	---------------------------	---

Transformación tecnológica de la gestión documental

Generalidades

Sistema de Gestión Documental Institucional

Plataforma tecnológica OnBase

Plataforma tecnológica OnBase

Conoce todo sobre la plataforma tecnológica que adquirió la Universidad de Antioquia para modernizar los procesos y procedimientos de gestión documental. Descubre las capacidades y los tutoriales básicos para el uso de la herramienta.

Es una Plataforma de Servicios de Contenido que permite automatizar procesos, administrar toda la información de la Universidad en una ubicación segura y lo mejor, es que se integra con otras aplicaciones para obtener datos cuándo y dónde se necesite. También

Subir

Windows taskbar: Escribe aquí para buscar, OnBase icon, 10:19 a.m. 5/11/2020



Gestión documental electrónica



¿Qué es OnBase?



¿Cómo acceder a OnBase?



OnBase en Acción



Terminología



Recursos



20 de 33





Página personal



OnBase (OnBase pruebas) Último inicio de sesión: 4/11/2020 6:39:40 p.m.

Inicio | **Página personal** | Favoritos | Consultas personalizadas | Recuperación | Archivos | Sobres | Historial de consultas | Mis documentos retirados | Documentos

Identificador de documento | Formularios | Importar | Plantillas | Informe | Buzón de correo | Workflow | Visor combinado

formularios

GD - Organización de expedientes Permite iniciar el proceso de gestión de los expedientes institucionales de acuerdo con la estructura documental vigente, según las Tablas de Retención Documental - TRD -	SL - Envío de comunicación interna Generar comunicaciones que van dirigidas a dependencias internas de la Universidad	SL - Recepción de comunicación digital externa Recepción y radicación de comunicaciones dirigidas a la Universidad y su distribución digital a las distintas dependencias.	GD - Consulta expediente Expedientes creados según estructura documental de las Tablas de Retención Documental - TRD
Buscar expedientes Haga clic para abrir	Buscar archivador expediente Haga clic para abrir	Gestión Comunicaciones Haga clic para abrir	Elaboración y Aprobación Documentos Haga clic para abrir
Elaborar Documento Radicado: - ACTA - ASTRID ELENA VALENCIA RUIZ Radicado: - ACTA - ASTRID ELENA VALENCIA RUIZ Radicado: - ACTA - EDWIN ARLEY GAVIRIA ZAPATA Más...	Revisión Documento 0	Aprobación Documento 0	Aprobación Comunicación 0

Escribe aquí para buscar

9:53 a.m. 5/11/2020

Página personal
 Ir a su página personal.

Su página personal le permite agregar accesos directos a funciones usadas con frecuencia en una página única de acceso sencillo.

Agregue funciones como colas de Workflow, carpetas, documentos, formularios, consultas personalizadas, o simplemente agregue accesos directos a sus diseños favoritos.



Gestión documental electrónica



¿Qué es OnBase?



¿Cómo acceder a OnBase?



OnBase en Acción



Terminología



Recursos



21 de 33





Página personal



Transformación Digital.

OnBase (OnBase pruebas) Último inicio de sesión: 4/11/2020 6:39:40 p.m.

Inicio | **Página personal** | Favoritos | Consultas personalizadas | Recuperación | Archivadores | Sobres | Historial de consultas | Mis documentos retirados | Documentos | Identificador de documento | Formularios | Importar | Plantillas | Informe | Buzón de correo | Workflow | Visor combinado

GD - Organización de expedientes Permite iniciar el proceso de gestión de los expedientes institucionales de acuerdo con la estructura documental vigente, según las Tablas de Retención Documental - TRD -	SL - Envío de comunicación interna Generar comunicaciones que van dirigidas a dependencias internas de la Universidad	SL - Recepción de comunicación digital externa Recepción y radicación de comunicaciones dirigidas a la Universidad y su distribución digital a las distintas dependencias.	GD - Consulta expediente Expedientes creados según estructura documental de las Tablas de Retención Documental - TRD	Formularios
Buscar expedientes Haga clic para abrir	Buscar archivador expediente Haga clic para abrir	Gestión Comunicaciones Haga clic para abrir	Elaboración y Aprobación Documentos Haga clic para abrir	Consultas
Elaborar Documento Radicado: - ACTA - ASTRID ELENIA VALENCIA RUIZ Radicado: - ACTA - ASTRID ELENIA VALENCIA RUIZ Radicado: - ACTA - EDWIN ARLEY GAVIRIA ZAPATA Más... 7	Revisión Documento 0	Aprobación Documento 0	Aprobación Comunicación 0	Bandejas ó Colas de Workflow

Windows taskbar: Escribe aquí para buscar | 9:53 a.m. 5/11/2020



Gestión documental electrónica



¿Qué es OnBase?



¿Cómo acceder a OnBase?



OnBase en Acción



Terminología



Recursos



22 de 33





OnBase (OnBase pruebas) Último inicio de sesión: 6/11/2020 3:34:18 p.m.

Archivo Inicio Administración TRD Parámetros

Inicio Página personal Favoritos Consultas personalizadas Recuperación Archiveros Sobres Historial de consultas Mis documentos retirados Documentos Identificador de documento Formularios **Importar** Plantillas Informe Buzón de correo Workflow Visor combinado

Crear

GD - Organización de expedientes
Permite iniciar el proceso de gestión de los expedientes institucionales de acuerdo con la estructura documental vigente, según las Tablas de Retención Documental - TRD -

Buscar expedientes
Haga clic para abrir

Elaborar Documento
[Radicado: - ACTA - ASTRID ELENA VALENCIA RUIZ](#)
[Radicado: - ACTA - ASTRID ELENA VALENCIA RUIZ](#)
[Radicado: - ACTA - ASTRID ELENA VALENCIA RUIZ](#)
[Más...](#)

Crear un nuevo formulario

GD - Organización de expedientes

GD – Organización de expedientes

UNIVERSIDAD DE ANTIOQUIA

Datos TRD Datos ocultos TRD

Datos estructura documental según TRD

Datos del expediente

Datos del documento

Tipo documento *	Número de documento	Fecha creación "DD/MM/YYYY" *
<input type="text"/>	<input type="text"/>	<input type="text"/>
Nombre documento	Número de tomo *	Cargado por
<input type="text"/>	<input type="text"/>	ASTRID.VALENCIA
Nombre productor	Cantidad de folios *	Fecha carga
<input type="text"/>	<input type="text"/>	09/11/2020
Cargo productor	<input type="button" value="Cambiar datos del tomo"/>	

1 0 0

Windows Search: Escribe aquí para buscar 11:57 a.m. 9/11/2020



Gestión documental electrónica



¿Qué es OnBase?



¿Cómo acceder a OnBase?



OnBase en Acción



Terminología



Recursos



Dependiendo de cada proceso que se va implementando en OnBase, encontramos disponibles los medios de captura de datos conocidos como formularios.

En esta versión encontrarás

DEPENDENCIA: SL – Servicios Logísticos
TRÁMITE: Envío de comunicación interna

DEPENDENCIA: GD - Gestión documental
TRÁMITE: Organización de Expedientes

SL - Envío de comunicación interna

UNIVERSIDAD DE ANTIOQUIA

Datos del Formulario | Datos ocultos TRD

Datos solicitud

Fecha - Hora de radicado: Radicado: Generar comunicación*:

Tipo solicitud: Tipo de servicio: Tipo comunicación*:

Origen:

Datos de quien tramita

Datos remitente

GD - Organización de expedientes

UNIVERSIDAD DE ANTIOQUIA

GD - Organización de expedientes

Archivos TRD

Organización documental según TRD

Cambiar expediente

Estado*: Ubicación (Máx. 10 caracteres)*:

Soporte:

Folios último tomo:

Total folios:

Fecha inicial: Fecha creación:

Fecha final: Creado por:

Fecha cierre:

SL - Recepción de comunicación digital externa

UNIVERSIDAD DE ANTIOQUIA

Datos del Formulario | Datos ocultos TRD

Datos solicitud

Fecha - Hora de radicación: Número de radicado: Tipo comunicación*:

Datos remitente

Número de identificación*: Nombre de persona natural o entidad*:

País*: Departamento: Ciudad:

Teléfono: Correo electrónico: Confirmar correo electrónico:

DEPENDENCIA: SL – Servicios Logísticos
TRÁMITE: Recepción de comunicación digital externa



Gestión documental electrónica



¿Qué es OnBase?



¿Cómo acceder a OnBase?



OnBase en Acción



Terminología



Recursos



24 de 33





Un formulario podrá tener algunas de las siguientes características:

GD - Organización de expedientes

Secciones
Corresponde a los datos relacionadas con un tema específico.
Se pueden expandir o contraer al dar clic sobre el nombre de la sección

Datos del sistema
Son diligenciados automáticamente según corresponda

Listas desplegables
Contiene los valores que se pueden seleccionar por el usuario

Datos TRD | **Datos ocultos TRD**

Datos estructura documental según TRD

Año* 2018 | **Versión*** 1

Código dependencia 10500 | **Nombre dependencia*** SECRETARÍA GENERAL | **Código dependencia SIPE** 010289

Código serie 08 | **Nombre serie*** CONTRATOS

Código subserie | **Nombre subserie***

Tiempo retención (Años) | **Archivo gestión** | **Archivo central**

CONTRATOS DE ARRENDAMIENTO
CONTRATOS DE COMODATO
CONTRATOS DE COMPRAVENTA
CONTRATOS DE CONSULTORÍA
CONTRATOS DE DONACIÓN



SL - Envío de comunicación interna

Datos destinatario

Para optimizar la búsqueda, ingrese los dos apellidos o los dos nombres

Nombres – Apellidos* Empleo* Correo electrónico*

Nombre dependencia*

Destinatarios

Para optimizar la búsqueda, ingrese los dos apellidos o los dos nombres

Los destinatarios incluidos en esta sección recibirán la comunicación con fines informativos.

Nombres – Apellidos* Empleo Correo electrónico*

Nombre dependencia

Acciones:

Al seleccionar o activar indican una acción que debe realizar el usuario.

Agregar

Quitar

Información del documento

Documento (0)

Solo debe cargar documentos en formato "PDF/A" *

Adjuntar soporte comunicaciones

Adjuntar anexos

Cantidad de anexos*

0

Guardar



Gestión documental electrónica



¿Qué es OnBase?



¿Cómo acceder a OnBase?



OnBase en Acción



Terminología



Recursos



26 de 33





Workflow - Flujos de trabajo



OnBase (OnBase pruebas)

Archivo Inicio Administración TRD Parametros

Último inicio de sesión: 6/11/2020 3:34:18 p.m.

Inicio | Página personal | Favoritos | Consultas personalizadas | Recuperación | Archiveros | Sobres | Historial de consultas | Mis documentos retirados | Documentos

Identificador de documento | Formularios | Importar | Plantillas | Informe | Buzón de correo | Workflow | Visor combinado

Crear | Informe | Correo interno | Workflow | Visor combinado

GD - Organización de expedientes

Permite iniciar el proceso de gestión de los expedientes institucionales de acuerdo con la estructura documental vigente, según las Tablas de Retención Documental - TRD -

Buscar expedientes

Haga clic para abrir

Elaborar Documento

[Radicado: - ACTA - ASTRID ELENA VALENCIA RUIZ](#)

[Radicado: - ACTA - ASTRID ELENA VALENCIA RUIZ](#)

[Radicado: - ACTA - ASTRID ELENA VALENCIA RUIZ](#)

Más...

OnBase (OnBase pruebas)

Archivo Inicio Workflow Administración TRD Parametros Documento

Último inicio de sesión: 10/11/2020 8:06:42 a.m.

Cerrar este diseño | Visor secundario | Visor principal | Actualizar | Aplicar filtro | Trabajo automático | Cancelar alimentación automática | Enrutar elemento | Tomar propiedad | Liberar propiedad | Ejecutar secuencia de comandos

Ciclos de vida | Bandeja de entrada

Id	Fecha de ingreso	Nombre	Ciclo de vida de Workflow	Cola de Workflow
	7/09/2020 3:40:07 p.m.	Radicado: - CONTRATO - GOMEZ ZULUAGA OLGA INES	SL - Elaboración y aprobación de comunicac	Inicial
	7/09/2020 3:34:44 p.m.	Radicado: - CIRCULAR - GOMEZ ZULUAGA OLGA INES	SL - Elaboración y aprobación de comunicac	Inicial
	7/09/2020 2:28:49 p.m.	Radicado: - CONTRATO - RAMIREZ ALZATE CRISTINA VANESSA	SL - Elaboración y aprobación de comunicac	Inicial
	3/09/2020 7:31:20 a.m.	Radicado: 2020-489-1 - MEMORANDO - GAVIRIA ZAPATA EDWIN ARLEY	SL - Elaboración y aprobación de comunicac	Inicial

SL - Elaboración y aprobación de comunicaciones 295 elemen.

Bandeja de entrada | Elementos relacionados | Interacción de usuario

Visor principal

Radicado: - CONTRATO - GOMEZ ZULUAGA OLGA INES

SL - Envío de comunicación interna

UNIVERSIDAD DE ANTIOQUIA

Datos del Formulario | Datos ocultos TRD

Datos solicitud

Flujo de proceso

Workflow

Para ver documentos y ejecutar acciones con base en las colas Workflow.



Workflow - Iniciando la interfaz de usuario

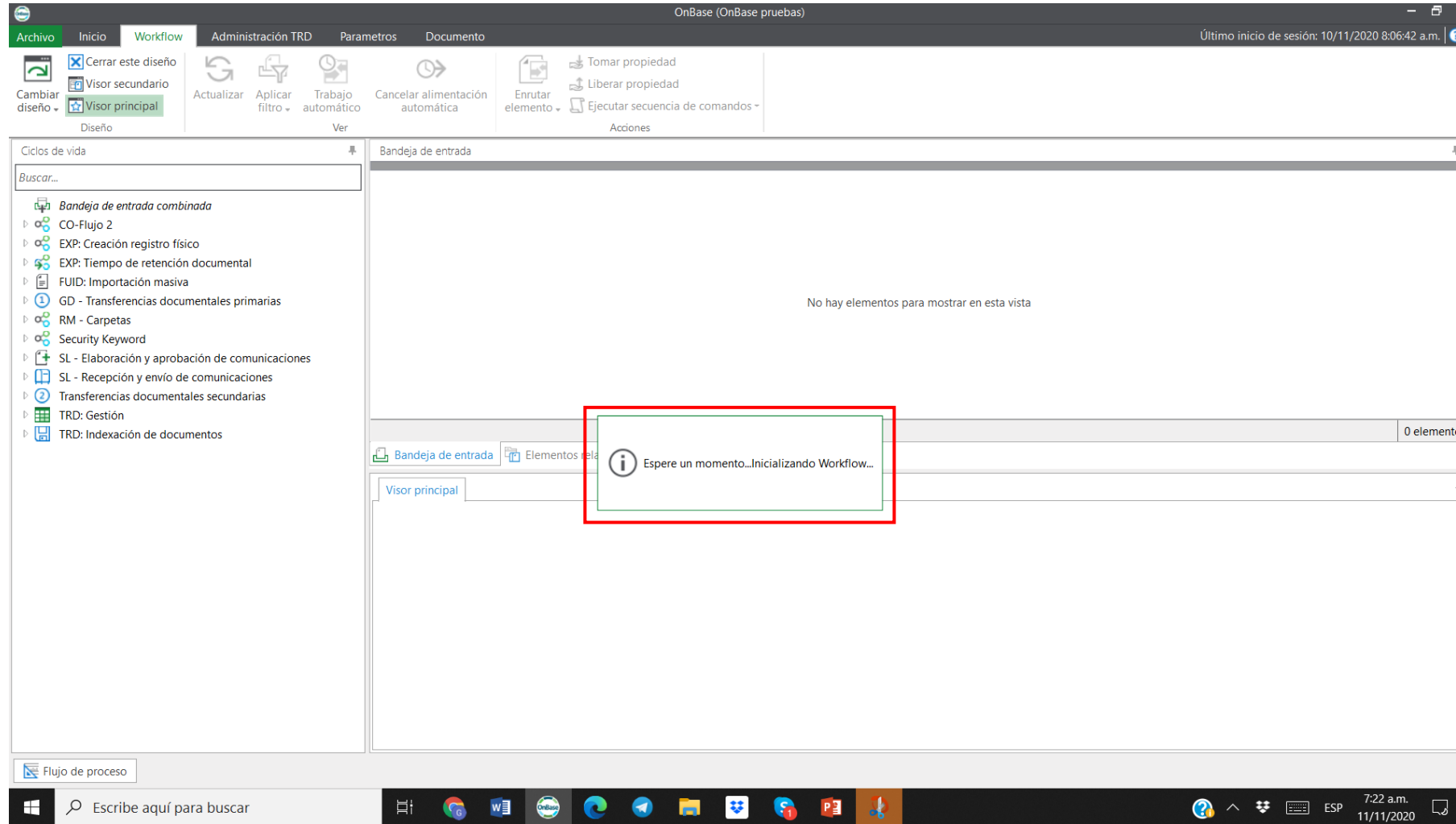

Gestión documental electrónica



¿Qué es OnBase?



¿Cómo acceder a OnBase?



OnBase en Acción



Terminología



Recursos



28 de 33





OnBase (OnBase pruebas) Último inicio de sesión: 10/11/2020 8:06:42 a.m.

Archivo Inicio Workflow Administración TRD Parametros Documento

Cerrar este diseño Visor secundario **Visor principal** Actualizar Aplicar filtro Trabajo automático Cancelar alimentación automática Enrutar elemento Liberar propiedad Ejecutar secuencia de comandos

Ciclos de vida

Buscar...

- Bandeja de entrada combinada
- CO-Flujo 2
- EXP: Creación registro físico
- EXP: Tiempo de retención documental
- FUID: Importación masiva
- GD - Transferencias documentales primarias
- RM - Carpetas
- Security Keyword
- SL - Elaboración y aprobación de comunic...**
- Inicial (286)
- Elaborar Documento (8)
- Revisión Documento (1)**
- Aprobación Documento (0)
- SL - Recepción y envío de comunicaciones**
- Inicial (0)
- Comunicaciones Externas (113)
- Aprobación Comunicación (0)
- Solicitudes Rechazadas Externas (1)**
- Solicitudes Rechazadas Internas (0)
- Indexar Comunicación (353)
- Aprobar Anulación (0)
- Transferencias documentales secundarias
- TRD: Gestión
- TRD: Indexación de documentos

Bandeja de entrada

lc	Fecha de ingreso	Nombre	Ciclo de vida de Workflow	Cola de Workflow
	7/09/2020 3:40:07 p.m.	Radicado: - CONTRATO - GOMEZ ZULUAGA OLGA INES	SL - Elaboración y aprobación de comunicac	Inicial
	7/09/2020 3:34:44 p.m.	Radicado: - CIRCULAR - GOMEZ ZULUAGA OLGA INES	SL - Elaboración y aprobación de comunicac	Inicial
	7/09/2020 2:28:49 p.m.	Radicado: - CONTRATO - RAMIREZ ALZATE CRISTINA VANESSA	SL - Elaboración y aprobación de comunicac	Inicial
	3/09/2020 7:31:20 a.m.	Radicado: 2020-489-I - MEMORANDO - GAVIRIA ZAPATA EDWIN ARLEY	SL - Elaboración y aprobación de comunicac	Inicial

SL - Elaboración y aprobación de comunicaciones 295 elemen...

Bandeja de entrada Elementos relacionados Interacción de usuario

Visor principal

Radicado: - CONTRATO GOMEZ ZULUAGA OLGA INES

SL - Envío de comunicación interna



Datos del Formulario Datos ocultos TRD

Datos solicitud

Flujo de proceso

Windows taskbar: Escribe aquí para buscar, OnBase, 7:27 a.m. 11/11/2020



Gestión documental electrónica



¿Qué es OnBase?



¿Cómo acceder a OnBase?



OnBase en Acción



Terminología



Recursos



Terminología



¿Qué son los servicios de contenido?

Una plataforma de servicios de contenido (CSP, por sus siglas en inglés: *Content Services Platform*) es capaz de agregar contenido a través de múltiples repositorios para conectar diferentes aplicaciones. Representa un cambio de sistemas autónomos de gestión de contenido empresarial (ECM) a servicios abiertos.

Revisemos como están relacionados estos conceptos



Gestión documental electrónica



¿Qué es OnBase?



¿Cómo acceder a OnBase?



OnBase en Acción



Terminología



Recursos



Gartner, empresa líder en investigación y asesoría de TI, define estos conceptos de la siguiente manera

Gestión de contenido empresarial (ECM)

La gestión de contenido empresarial (ECM) se utiliza para crear, almacenar, distribuir, descubrir, archivar y gestionar contenido no estructurado (como documentos escaneados, correo electrónico, informes, imágenes médicas y documentos de oficina) y, en última instancia, analizar el uso para permitir a las organizaciones entregar contenido relevante a usuarios donde y cuando lo necesiten.

Plataforma de servicios de contenido (CSP)

- Una plataforma de servicios de contenido (CSP) es un conjunto de servicios y microservicios, incorporados como una suite de productos y aplicaciones integradas que comparten API y repositorios comunes.
- Un CSP explota diversos tipos de contenido y sirve a múltiples industrias y numerosos casos de uso en una organización.



Gestión documental electrónica



¿Qué es OnBase?



¿Cómo acceder a OnBase?



OnBase en Acción



<https://www.gartner.com/en/information-technology/glossary>

Terminología



Recursos



Recursos





Recursos UdeA

1. Para mayor información consulta el [Catálogo de Producto de OnBase](#)

2. Material de Apoyo:

- ❖ [OnBase-FoundationEP1-Cliente Unity](#)
- ❖ [OnBase-FoundationEP1-Cliente Web](#)

3. Curso: P0525

- Mayor información [clic aquí](#)



Gestión documental electrónica



¿Qué es OnBase?



¿Cómo acceder a OnBase?



OnBase en Acción



Terminología



Recursos



34 de 33

