



**UNIVERSIDAD
DE ANTIOQUIA**

Facultad de Odontología

Balance de Gestión 2017

“Hacia una mejor Facultad para la formación y la convivencia”

- Organización de procesos (facturación, cobros)
- Estudio de costos
- Campaña cuidado
- Sistema de información

- Renovación curricular
- Acreditación y Ajustes curriculares en especialidades clínicas
- Vida orgánica de los estamentos (Comunidades y Observatorio)
- Internacionalización
- Cultura de la Autoevaluación



PLAN DE ACCIÓN 2016-2019
"Hacia una mejor Facultad para la formación y la convivencia"

- Convenios – Relaciones con otros grupos/disciplinas
- Revista
- Semillero
- Instalar tecnología

- Organización del servicio
- Proyectos Capacitación, Asesoría, Innovación
- Prácticas descentralizadas
- Educación Continua
- Articulación a iniciativas por la paz
- Defensa del ejercicio digno de la profesión
- Programa Egresados
- Voluntariado
- Servicio de Teleodontología

- Capacitación administrativos
- Reorganización responsabilidades
- Gestión del talento humano
- Evaluación del sistema de información
- Auditoría

- Participación (convocatorias/reuniones)
- Comunicaciones
- Bienestar
- Campaña cuidado (tres dimensiones)

RENOVACIÓN CURRICULAR PREGRADO

FASE UNO

Componentes del
currículo

Evaluación de los
aprendizajes, los
contenidos, las
didácticas, y los roles e
interacciones

Número	Reuniones de trabajo 2017	Productos
10	Del Comité de Currículo dedicadas a la orientación y sistematización del proyecto de Renovación curricular	<ul style="list-style-type: none"> Revisión de 63 programas de curso y estandarización del formato de programa Diseño y creación de instrumentos: <ul style="list-style-type: none"> Matriz de plan de trabajo de las comunidades Instrumento de evaluación del proceso y final de cursos Matriz consolidada de evaluación de cursos, incluyendo fortalezas, acciones mejoradoras (académicas/administrativas), seguimiento y responsables.
4	Con representantes de semestre para socializar proyecto de renovación y evaluar los procesos académicos	
4	Con coordinadores de curso para socializar el proyecto de renovación, evaluar procesos académicos y discutir nuevos instrumentos de administración académica	
6	Conjuntas de coordinadores y representantes para evaluar procesos académicos y manejo de instrumentos	
40	Plenarias de estudiantes por semestre para evaluar procesos académicos y manejo de instrumentos	
126 (4 en el año)	Plenarias de profesores por curso para evaluar procesos académicos y manejo de instrumentos	
2	Plenarias con todos los profesores para socializar propuesta de renovación	

RENOVACIÓN CURRICULAR PREGRADO

Docencia de
Calidad
Comprometida
con la
Formación
Integral

FASE DOS

Las dimensiones del
currículo

Fortalecimiento de la
vida orgánica del
estamento profesoral

Comunidades
Académicas



36

Horas asignadas por PTD para trabajo colectivo e individual en las C.A.



1

Plan de trabajo de cada Comunidad (ejes, temas, insumos, actividades, responsables y productos) de cara a las necesidades del micro-currículo



15

Reuniones por comunidad académica para un total de 75 con sus respectivas actas



69

Participantes regulares en las comunidades:

14

Socio-humanística

10

Investigación

15

Niño y Adolescente

5

Ciencias básicas

25

Adulto

RENOVACIÓN CURRICULAR PREGRADO

Docencia de
Calidad
Comprometida
con la
Formación
Integral

Fortalecimiento de
la vida orgánica
del estamento
profesoral

Capacitación

FASE DOS

Dimensiones del
currículo

FASE TRES

Los asuntos
límites del currículo

Capacitaciones	Horas	Asistentes
Evaluación de los aprendizajes I Dos grupos am y pm	16	70
Evaluación de los aprendizajes I Un grupo pm	16	44
Evaluación de los aprendizajes II Un grupo	16	18
Significado del crédito académico	4	21
Jornada pedagógica		
Asuntos límite del currículo	8	92
Total	60	245

RENOVACIÓN CURRICULAR PREGRADO

Docencia de
Calidad
Comprometida
con la
Formación
Integral

Fortalecimiento de
la vida orgánica
del estamento
estudiantil

Observatorio
Estudiantil

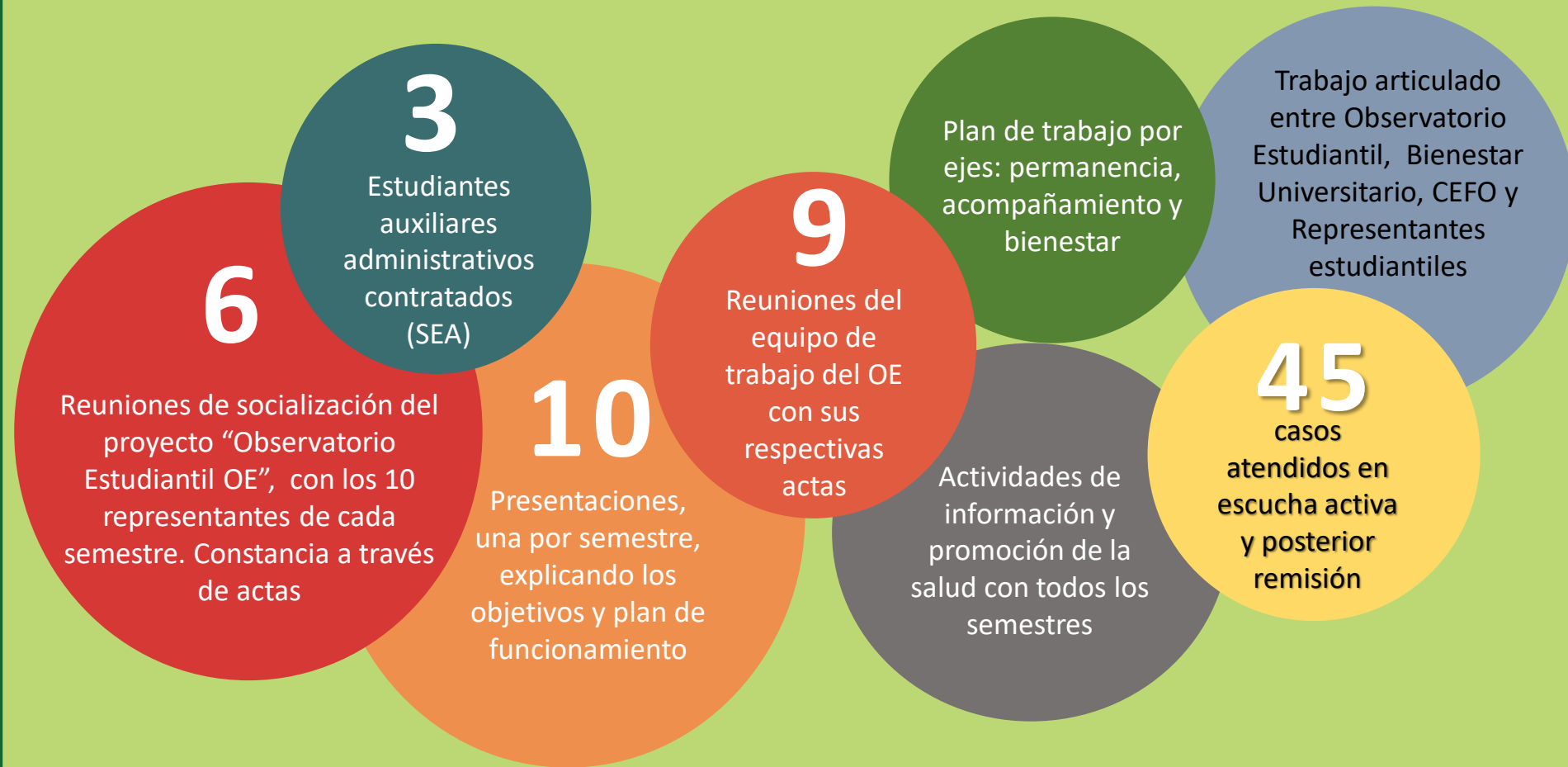

RENOVACIÓN CURRICULAR PREGRADO

Docencia de
Calidad
Comprometida
con la
Formación
Integral

Fortalecimiento
de la gestión
académico -
administrativa

FASE DOS
Las dimensiones del
currículo

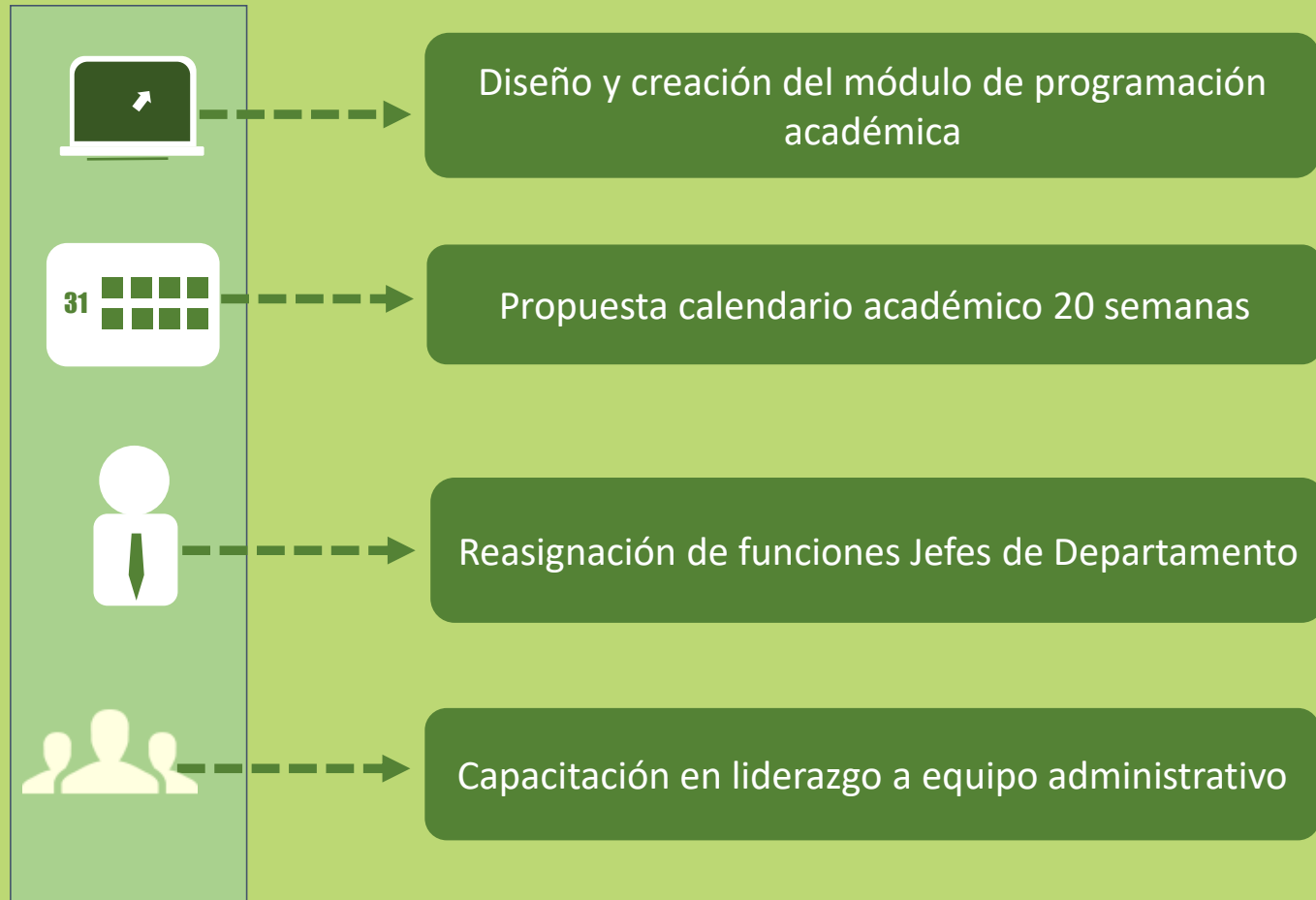

RENOVACIÓN CURRICULAR PREGRADO

Docencia de
Calidad
Comprometida
con la
Formación
Integral



Redefinición de las prácticas académicas descentralizadas

Construcción de una propuesta conjunta de reorientación de las prácticas descentralizadas desde la formación integral y la Atención Primaria en Salud - APS

Escenarios de práctica en
Medellín

6

- ✓ 1474 niños y niñas en primera infancia
- ✓ Infancia 887
- ✓ Adolescentes 733
- ✓ Jóvenes 137
- ✓ Adultos 643
- ✓ Adulto mayor 97

6

Escenarios de práctica en
Antioquia

3971
personas
atendidas

Docencia de
Calidad
Comprometida
con la
Formación
Integral

RENOVACIÓN CURRICULAR PREGRADO

UNIVERSIDAD DE ANTIOQUIA
Facultad de Odontología

Estudiantes, profesores, empleados

Un saludo,

Para la Facultad de Odontología la evaluación del proceso es un momento en el que recibimos las sugerencias y visualizamos las oportunidades de mejora que evidenciamos en cada curso.

Les compartimos algunos avances que hemos logrado con la colaboración de todos.

Cordialmente,

Fanny Lucía Yepes D.
Coordinadora Autoevaluación y Acreditación

13 de septiembre de 2017

Sabias de estos logros fruto de las sugerencias recibidas en la evaluación de proceso 2017-17
TE CONTAMOS ALGUNOS AVANCES

Se adquirieron 8 salas debits en la Clínica A, para brindar mayor comodidad a profesores y estudiantes

Algunos exámenes se reescribieron dándoles claridad y coherencia

Los estudiantes que asistían a Metrosalud Campo Valides, disponen de 30 nuevos instrumentos para cirugía

Los docentes que ofertan la misma asignatura concertan actividades y programan las familiares conjuntamente. Esto es cohesión progresiva



UNIVERSIDAD DE ANTIOQUIA
Facultad de Odontología

Adecuaciones en el Laboratorio de Yesos

Con dos nuevos recreadores de yeso, la obtención de 15 tubos, dos adaptadores para yesos disponibles para el pregrado en el Laboratorio de la Clínica B y nueve acopletes con sus respectivos pedales y mandos para el uso de pases de mano de baja viscosidad, se renovó el laboratorio de yesos de la Facultad.

Este espacio ha sido una necesidad sentida de los estudiantes y como tal lo hemos asumido como una prioridad.

Esta adecuación significa un avance realizado también en la Facultad con el fin de mejorar los espacios que son parte de nuestro día a día y que son logros a dadas todas las actividades de todos.

Los estudiantes a tener un uso adecuado de los suministros recibidos.

Atentamente,

Ángela María Franco Cortés
Decana



Posicionamiento de una cultura de autoevaluación

Primera fase de la campaña (sensibilización)

2 Boletines informativos publicados con acciones mejoradoras

Actualización de cuadros maestros y plan de mejoramiento en pregrado y posgrado

RENOVACIÓN CURRICULAR PREGRADO

Docencia de
Calidad
Comprometida
con la
Formación
Integral



Incremento de la movilidad
estudiantil y profesoral en
pregrado, nacional e
internacional

8 grupos (semestres) de
pregrado recibieron
información sobre
oportunidades de
movilidad



21 Docentes en
movilidad saliente (E.U.,
México, Perú, España)



1 Estudiante en
movilidad saliente (México)



13 estudiantes recibieron
asesoría específica



4 Docentes en movilidad
entrante (Venezuela,
Dinamarca y E.U)



7 Estudiantes en
movilidad entrante (Francia,
México)

Desarrollo Docente

Docencia de
Calidad
Comprometida
con la
Formación
Integral



Profesores de cátedra un mismo proyecto de Facultad

Conformación del Comité de evaluación de profesores de cátedra



Comité creado y funcionando



Estructuración del proceso

Mejoramiento de los espacios de trabajo



Mejoramiento de condiciones locativas (lockers, mesas de trabajo)



2 computadores con conexión a la red

Cualificación y desarrollo docentes vinculados

Ascenso en el escalafón

3/4

Capacitación

9

Asistencia a eventos académicos

203 profesores
64 eventos académicos
443 días comisión



**Acreditación de
Programas de
especialización
clínica**

**4 visitas de
pares del CNA
atendidas.
Informes
preliminares**

**Evaluación y
ajustes
curriculares**

1 Documento
con ajustes
menores al
plan de
estudios de
Ortodoncia

1 Documento
maestro para la
renovación del
registro
calificado de
Endodoncia



Creación y realización del seminario integrador
posgrados

4

seminarios
(segundo
semestre)

3

Seminarios

Creación y realización de Seminario de
Investigación para Maestría y Doctorado

Docencia de
Calidad
Comprometida
con la
Formación
Integral

Acreditación, internacionalización y ajuste curricular de posgrados



Incremento de la movilidad
estudiantil y profesoral,
nacional e internacional

18 Docentes en
movilidad saliente (E.U.,
Alemania, Brasil)



9 Estudiantes en
movilidad saliente (Brasil,
Francia, Noruega, Alemania)



Asesoría y
acompañamiento a
estudiantes de los
posgrados



1 Docente en movilidad
entrante (Venezuela)



9 Estudiantes en
movilidad entrante (México,
Francia)

Acreditación, internacionalización y ajuste curricular de posgrados

Docencia de
Calidad
Comprometida
con la
Formación
Integral



Incremento del número de
profesores visitantes e
invitados

1 Docente visitante



3 docentes invitados
(2 nacionales y 1
internacional)



Gestión de prácticas
académicas



3

Nuevos escenarios de
prácticas (Metrosalud,
Clínica CES, Clínica Noel)

Graduados



18

Especialidades
clínicas

2

Maestría

Proceso de admisión



3

Convocatorias:

- 214 inscritos Esp. clínicas, 19 admitidos
- 5 inscritos a MSc y PhD, 2 admitidos

Ajustes al proceso
de admisión



1

Documento con propuesta de
ajustes

Estudio de mercado



1

Estudio (con Grupo
Imark - Facultad de
Economía)

El plan estratégico de investigación, un acuerdo por el impacto científico y social

Investigación
con Sentido
Social



6

Nuevos convenios firmados para la cooperación científica:

3Shape,
Portux, Proquident,
Centro de Inv.
Biomédica, ACE.
U. Utah.



1

Convocatoria interna para la financiación de pequeños proyectos de pregrado y posgrado

Términos de referencia convocatoria pregrado

El plan estratégico de investigación, un acuerdo por el impacto científico y social

Investigación
con Sentido
Social



Mejoramiento de la calidad editorial de la Revista

Inserción de tecnología para investigación y odontología digital

2 números de la revista
Clasificación B Publindex
Comité de coordinadores temáticos
Comité Editorial
Documento de la política de calidad

1 equipos en comodato (TRIOS Escáner intraoral)
1 Jornada de odontología digital

El Centro de Investigación, Camino a la Excelencia.

Investigación
con Sentido
Social

Implementación de
Sistema de Calidad para
Centros de Investigación
(Vicerrectoría de
Investigación y Colciencias)



- 6 Grupos de Investigación (uno reconocido y 5 clasificados)
- 5 Investigadores Sénior
- 44 proyectos activos inscritos en el CIFO
 - 36 SIIU
 - 4 PGT
 - 4 Estampilla
 - 32 Proyectos en evaluación
- Sistema de Puntaje 47 artículos científicos (2017).
- 1 Patente provisional (Participación)
- 5 proyectos financiados (\$442.555.000)

La investigación como posibilidad de cualificar la formación y la docencia

Investigación
con Sentido
Social

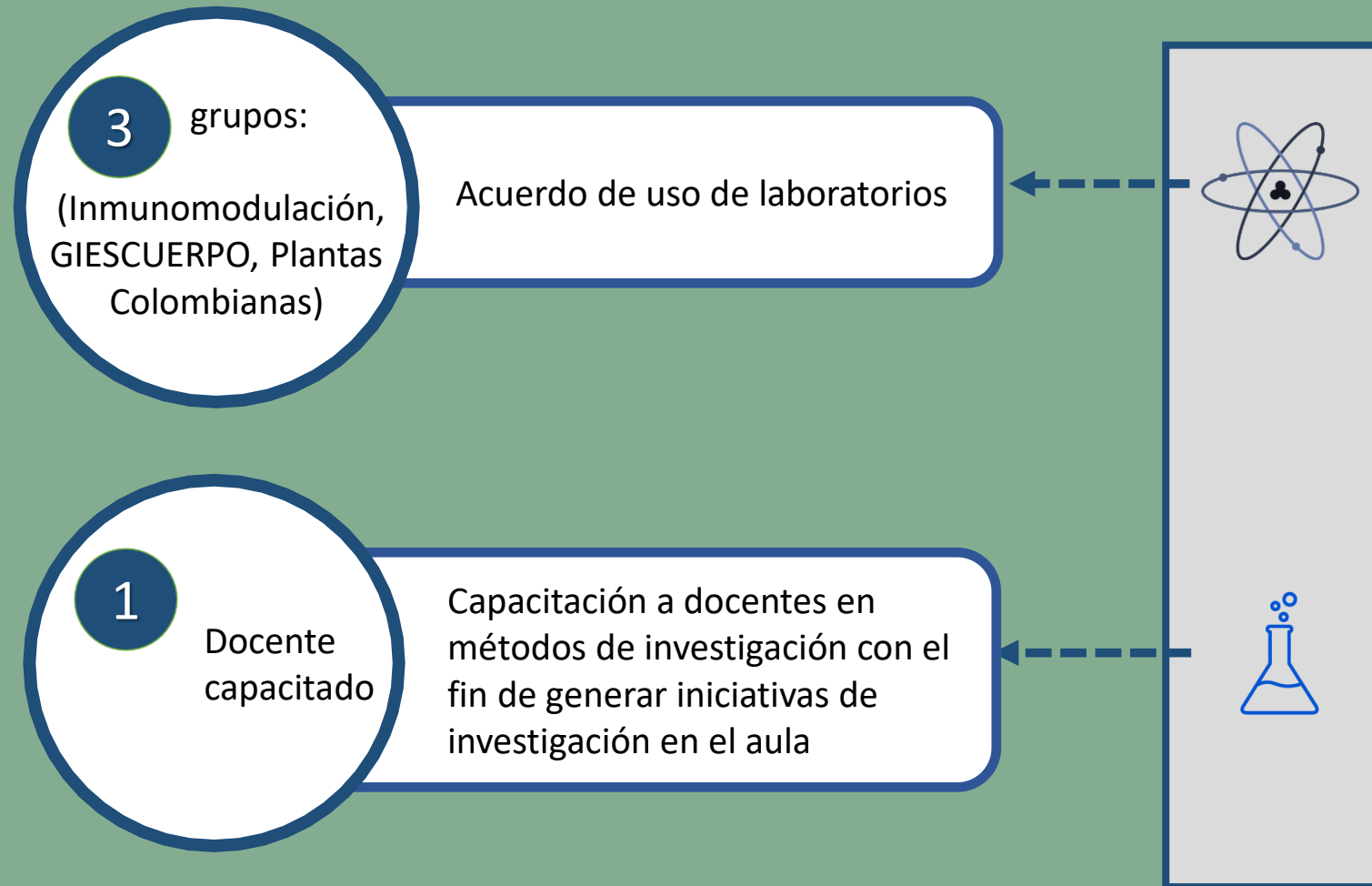

El mejor servicio para los mejores usuarios

Extensión
Visible y al
Servicio de la
Sociedad



5814 personas atendidas en las practicas académicas centralizadas (Rotaciones, pregrado, posgrado y programas especiales)

El mejor servicio para los mejores usuarios

Extensión
Visible y al
Servicio de la
Sociedad



Implementación de la historia clínica electrónica



100% migración al uso de la HC
Electrónica



Capacitación sobre uso de HC Electrónica a
todos los estamentos (virtual y presencial)



Documentación de la administración y custodia
de historias y sistema integrado implementado:
uso de aplicativos Dentsio, Anexos, Adminio,
Histórico, Radiología, Completitud de la HC,
RIPS, Reporte de atenciones inseguras.



Diseño del aplicativo de seguimiento a los
estudiantes



Documentación de la administración y
custodia de las historias clínicas.

El mejor servicio para los mejores usuarios

Extensión
Visible y al
Servicio de la
Sociedad



ORGANIZACIÓN DE LOS PROCESOS DE FACTURACIÓN Y COBRO

- Documento con nuevos códigos y redefinición del nombre de actividades homologados a CUPS
- Validación de paquetes de actividades
- Aplicativo RIPS, elaboración de instructivo y prueba en programa especial de ortodoncia.
- Documento sobre informes y consultas en el aplicativo RIPS



REESTRUCTURACIÓN DEL ROL DEL PERSONAL AUXILIAR

- Definición de componentes conceptuales del rol del personal auxiliar



REORGANIZACIÓN DE PROGRAMAS ESPECIALES

- Reuniones con profesionales y auxiliares
- Asignación de cubículos fijos
- Incremento de horas



EVALUACIÓN DEL SISTEMA DE INFORMACIÓN EN LA FACULTAD

- Diagnóstico documentado sobre sistema de información

El mejor servicio para los mejores usuarios

Extensión
Visible y al
Servicio de la
Sociedad

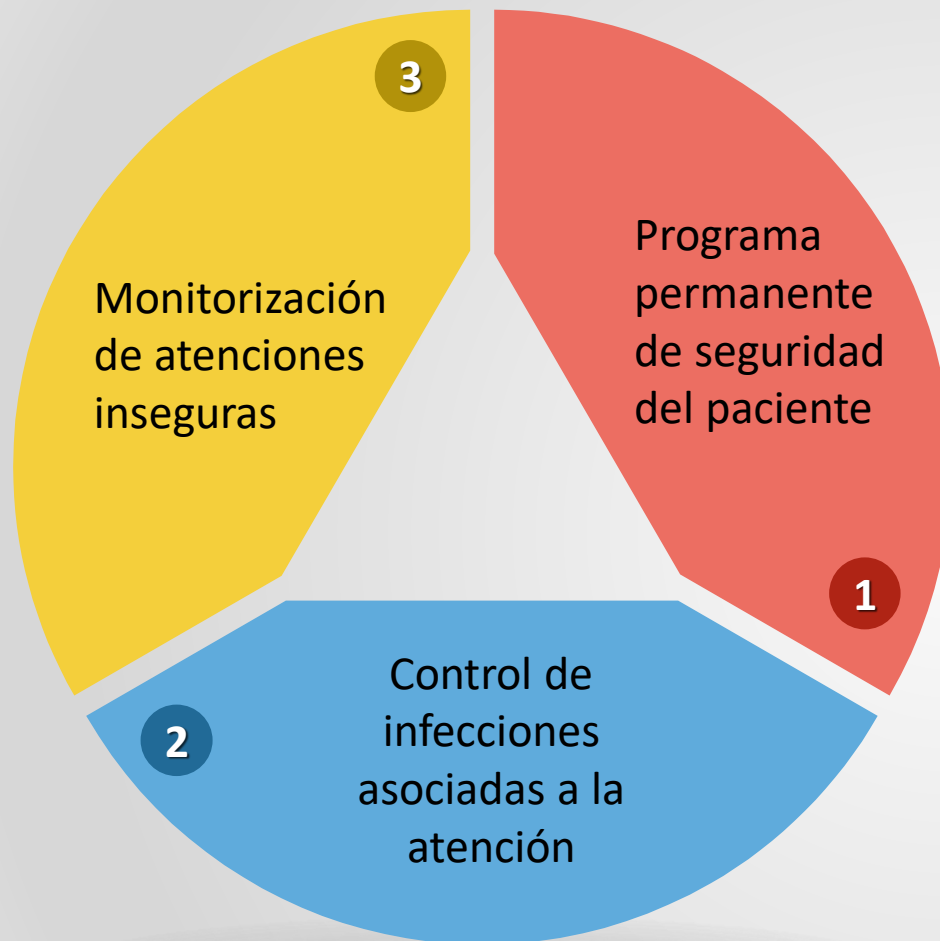

1

- ✓ Documentación del Programa
- ✓ Capacitación a los estamentos en temas básicos de seguridad del paciente
- ✓ Liderazgo del programa en la UdeA y participación permanente en el Comité Central de Habilitación

2

- ✓ Visitas de seguridad: acompañamiento directo en las clínicas de la Facultad
- ✓ Proyecto de evaluación de condiciones de bioseguridad (con estudiantes como evaluadores)

3

- ✓ Actualización del aplicativo del sistema de notificaciones (Referente para el sistema de reporte de la UdeA)
- ✓ Finalización del proyecto multicéntrico en ACFO. Publicación de libro derivado del proyecto (en proceso)
- ✓ Coordinación de diseño y prueba piloto del indicador de seguridad del paciente en la PPSB

El mejor servicio para los mejores usuarios

**Extensión
Visible y al
Servicio de la
Sociedad**

Incremento y mejoramiento de la oferta de servicios radiológicos

**Documentación
de procesos del
servicio**

**Contratación de
talento humano**

**Adecuación de
infraestructura**

**Puesta en
marcha del
Centro
Radiológico**

Organización del proceso de manejo de insumos para colocación de implantes

**Revisión del
proceso de
compras**

**Diseño de los
parámetros de
evaluación para
proveedores**

El mejor servicio para los mejores usuarios

**Extensión
Visible y al
Servicio de la
Sociedad**

Organización de la gestión de recursos (insumos) para funcionamiento de las clínicas

Diagnóstico actual de la cadena de abastecimiento (Grupo INCAS y Gionorto - Facultades de Ingeniería y Odontología)

Proyecto BUPP para desarrollar propuesta Gestión de Recursos

Construcción de matriz de costos (con Vicerrectoría Administrativa)

Una extensión con dinámica propia

Extensión
Visible y al
Servicio de la
Sociedad

Incremento
actividades
de
Educación
Continua

Sesiones de cátedra
abierta (515 asistentes)

12

Cursos cortos con profesores
visitantes
Ortodoncia (138);
Endodoncia (98)

2

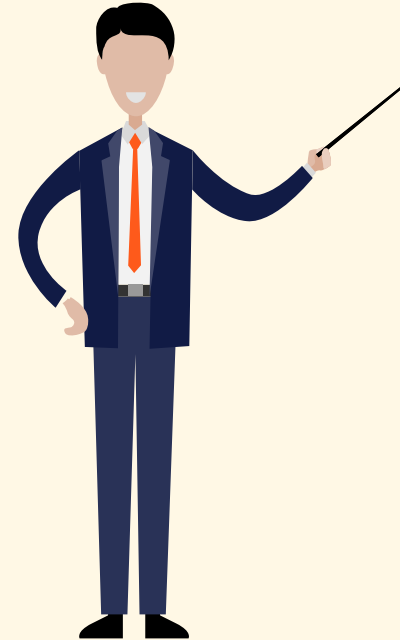

4

Encuentro de egresados
148 asistentes

1

Simposio Internacional
212 asistentes

8

Diplomados

- 2 Urgencias y trauma (23)
- 2 Estética (84 asistentes)
- 2 Óseo-integración y rehabilitación (38)
- 2 Radiología virtual (5)

Una extensión con dinámica propia

Extensión Visible y al Servicio de la Sociedad

Participación activa en la implementación de la PPSB de Medellín

- ✓ Diseño y actualización del indicador para seguridad del paciente.
- ✓ Capacitación en seguridad del paciente a representantes EAPB e IPS
- ✓ Diseño de herramienta para registro de EA e incidentes
- ✓ Consolidación de los EA e incidentes con entrega a través de la EAPB
- ✓ Prueba piloto reorientación del modelo de atención (Barrio Carpinelo)
- ✓ 12 familias-45 personas atendidas

Fortalecimiento de la iniciativa del voluntariado en la Facultad

- ✓ 17 Actividades de Extensión Solidaria con cooperantes internos y externos. 3.442 personas atendidas (actividades de promoción, prevención y atención baja complejidad)
- ✓ 1 taller para fortalecimiento de la comunicación asertiva
- ✓ 1 stand informativo
- ✓ 1 brigada de salud

Proyectos de emprendimiento e innovación

- ✓ 3 Proyectos en convocatoria Buppe-Innovación Social (1 financiado y en ejecución)
- ✓ 1 Proyecto en convocatoria Buppe Regiones (en evaluación)

Prestación servicios de asesoría y consultoría

- ✓ Empresa SKY (Laboratorio de microbiología)
- ✓ Programa de Presupuesto Participativo Alcaldía de Medellín.

Servicio Teleodontología

- ✓ 1 Propuesta elaborada

Presencia de la Facultad en las regiones y en otros contextos nacionales e internacionales

Extensión Visible y al Servicio de la Sociedad

PORTAFOLIO DE PROYECTOS Y PROGRAMAS PARA EL FORTALECIMIENTO DE CAPACIDADES PARA EL CUIDADO BUCAL

- ✓ 1 Portafolio diseñado

PROYECTOS DE CAPACITACIÓN PARA REGIONES (ENTES TERRITORIALES-HOSPITALES-SECRETARÍAS DE SALUD)

- ✓ 2 Propuestas presentadas al Municipio de la Ceja Antioquia: 1 propuesta elaborada y presentada a la Gobernación de Antioquia: Antioquia Cero Caries
- ✓ 1 Propuesta a la Gobernación de Antioquia

EDUCACIÓN CONTINUA A LAS REGIONES

- ✓ 2 Diplomados de Estética (con Coomeva): en Urabá y Rionegro
- ✓ 2 Diplomados virtuales en Radiología: participantes nacionales e internacionales
- ✓ 1 Curso de actualización para odontólogos y auxiliares de las regiones adscritos a AESA (Asociación de Empresas Sociales del Estado de Antioquia)

Presencia de la Facultad en las regiones y en otros contextos nacionales e internacionales

Extensión Visible y al Servicio de la Sociedad

PARTICIPACIÓN ACTIVA EN LA ALIANZA POR UN FUTURO LIBRE DE CARIES

- ✓ Desarrollo de prácticas académicas articuladas con el Hospital y Secretaría de salud Andes.
- ✓ Jornada de prevención de la caries – corregimiento Buenos Aires – Andes.
- ✓ Sistematización de la experiencia de trabajo en este municipio (en curso).

ARTICULACIÓN DE LA FACULTAD A PROYECTOS NACIONALES O INTERNACIONAL POR LA SALUD BUCAL

- ✓ Capítulo libro digital “Políticas Públicas de Salud Bucal en Latinoamérica” en el marco de la vinculación al Observatorio Iberoamericano de Políticas Públicas en Salud Bucal.

**Extensión
Visible y al
Servicio de la
Sociedad**

Participación de la Facultad en la Mesa Universitaria por la Paz

- ✓ **Visita de reconocimiento Espacio Territorial de Capacitación y Reincorporación – ETCR, Santa Lucia – Ituango.**
- ✓ **Propuesta para proceso de salud y paz en ETCR, Santa Lucia – Ituango.**



La defensa del trabajo digno de los profesionales de la salud y el derecho a la salud bucal de los colombianos

Extensión
Visible y al
Servicio de la
Sociedad



Participación como Reconocimiento

Acuerdo para
la Democracia,
la
Participación y
la Convivencia



Convocatorias a elección de
representantes a Corporaciones y
Comités

2 Convocatorias

- ✓ 2 representantes de egresados (principal y suplente) a Consejo de Facultad
- ✓ 2 representantes de estudiantes (principal y suplente) a Consejo de Facultad
- ✓ 10 representantes de profesores (principal y suplente) a Comité de Currículo
- ✓ 2 representantes de estudiantes (principal y suplente) a Comité de Currículo



Organización de Comités
Académico-Administrativos

- ✓ Inventario de Comités
- ✓ Actualización de la conformación de 32 comités e invitación abierta a la participación



Reuniones periódicas de la
administración con estamentos

- ✓ 5 reuniones con Claustro de profesores
- ✓ 4 reuniones con representantes estudiantiles y CEFO
- ✓ 3 reuniones con empleados administrativos

Información y Comunicación que Producen Sentido de Pertenencia

Acuerdo para
la Democracia,
la
Participación y
la Convivencia

Difusión de avances
y logros en medios
de comunicación
propios y
universitarios



✓ 1 artículo
nacional



✓ 8 publicaciones
En medios universitarios



✓ 4 notas en
televisión
regional



✓ 7 estrategias de comunicaciones
(proyectos y convocatorias)
✓ Creación de grupos de difusión
para email marketing institucional

Información y Comunicación que Producen Sentido de Pertenencia

Acuerdo para
la Democracia,
la
Participación y
la Convivencia

Fortalecimiento del ONSB:

- ✓ Pagina web
- ✓ Redes sociales
- ✓ Contratación de gestor de contenidos

- ✓ 18 Mailing promocionales en educación continua
- ✓ Más de 500 Mailings informativos Internos y externos
- ✓ Incremento en 400 seguidores en Facebook
 - ✓ Canal de Youtube con videos académicos (hasta 900 reproducciones)
- ✓ 29 boletines informativos
- ✓ 28 emisiones del Programa radial "Radioconsultorio Odontológico"
- ✓ Propuestas de diseño, difusión y apoyo en la ejecución de la Campaña del cuidado fase 1 /5
- ✓ Elaboración de videos para la campaña
- ✓ 14 eventos institucionales



Bienestar Integral, el Reto Permanente

Acuerdo para
la Democracia,
la
Participación y
la Convivencia



Fomento y gestión de la participación de los estamentos en programas de apoyo y espacios culturales y deportivos

- 2 Semilleros: Danza y yoga; música y canto.
- 2 Cursos: pintura y guitarra
- 188 becas de sostenibilidad (control pago de horas)
- 83 estudiantes en servicio de alimentación
- 1 Taller inducción laboral 10 semestre
- 4 atenciones grupales para 7 y 8 semestre
- Apoyo a actividades y celebraciones (Día Panamericano de la Odontología, evento cierre EVS, integración navideña, grados 10 semestre, ceremonia exaltación de méritos)

Fortalecimiento Observatorio Estudiantil



La Cultura del Cuidado en la Facultad: Campaña permanente por el cuidado de sí, del otro, del ambiente y de los bienes públicos

- Ejecución fase 1/5 (sensibilización)
- Campaña «Facultad libre de humo de cigarrillo»



El aporte al cuidado del medio ambiente

Acuerdo para
la Democracia,
la
Participación y
la Convivencia



El Área de Apoyo Administrativo en Pos del Mejor Soporte al Proyecto Formativo

Modernización de la Gestión Académico-Administrativa

Gestión del talento humano

- Reorganización de personal auxiliar de clínica y otros empleados administrativos
- Intervención del microclima con apoyo de Talento Humano
- Trámites administrativos para reemplazo de personal saliente
- Reubicación de secretarías



Adecuación del área de apoyo administrativo

Documentación de procesos



Mejoramiento de la gestión informática

- Diagnóstico del sistema de información de la Facultad
- 17 computadores nuevos asignados según necesidades
- 2 escáneres
- 5 nuevos puntos de red
- Ampliación de la capacidad de la red inalámbrica en la clínicas ABC



Visita de Auditoria Institucional

Solicitud, apoyo y análisis de informe final



El Área de Apoyo Administrativo en Pos del Mejor Soporte al Proyecto Formativo

Modernización
de la Gestión
Académico-
Administrativa

Mantenimiento permanente equipos biomédicos



- 1 Contrato anual (Unidades odontológicas, piezas de mano, equipos de laboratorio, autoclaves, unidades preclínica)

Estudios para nuevas obras de infraestructura



- Estudio zona de lavado de instrumental
- Estudio reformas laboratorio de microbiología y patología

Mantenimiento oportuno planta física



- Impermeabilización de la losa
- Área de Admisiones
- Sala de Coordinadores
- Sala de profesores de cátedra
- Oficina Observatorio E
- Bodega de insumos odontológicos
- Baño damas decanatura
- Pintura clínica C
- Casa “neurociencias”

Sostenibilidad que Produce la Organización de Procesos

Sostenibilidad
financiera:
asunto
transversal





**UNIVERSIDAD
DE ANTIOQUIA**

Facultad de Odontología

INFORME DE EJECUCIÓN PRESUPUESTAL 2017

Rentas Propias

INGRESOS:

RUBRO	PRESUPUESTO	RECAUDOS
SERVICIOS EDUCATIVOS	\$ 508.700.000	\$ 631.466.750
PREGRADO	\$ -	\$ 31.447.000
POSGRADO	\$ 508.700.000	\$ 599.866.448
CERTIFICADOS, CARNES, DERECHOS Y OTROS	\$ -	\$ 153.302
OTROS SERVICIOS EDUCATIVOS	\$ 710.330.403	\$ 468.330.520
EXTENSION (CURSOS, DIPLOMAS)	\$ 710.330.403	\$ 459.237.520
CONSULTORIA Y ASESORIA	\$ -	\$ 9.093.000
VENTA DE BIENES Y SERVICIOS	\$ 1.646.400.000	\$ 1.300.101.380
VENTA DE BIENES COMERCIALIZADOS	\$ 38.800.000	\$ 3.265.815
ARRENDAMIENTOS	\$ -	\$ 2.241.600
APOYO DIAGNOSTICO	\$ -	\$ 98.439.950
TRATAMIENTOS ODONTOLOGICOS	\$ 1.278.200.000	\$ 1.190.406.861
EXAMENES DE LABORATORIO	\$ 329.400.000	\$ -
RECUPERACIONES	\$ -	\$ 5.747.154
PROGRAMA DE SALUD	\$ -	\$ 60.571.600
TOTALES	\$ 2.865.430.403	\$ 2.460.470.250

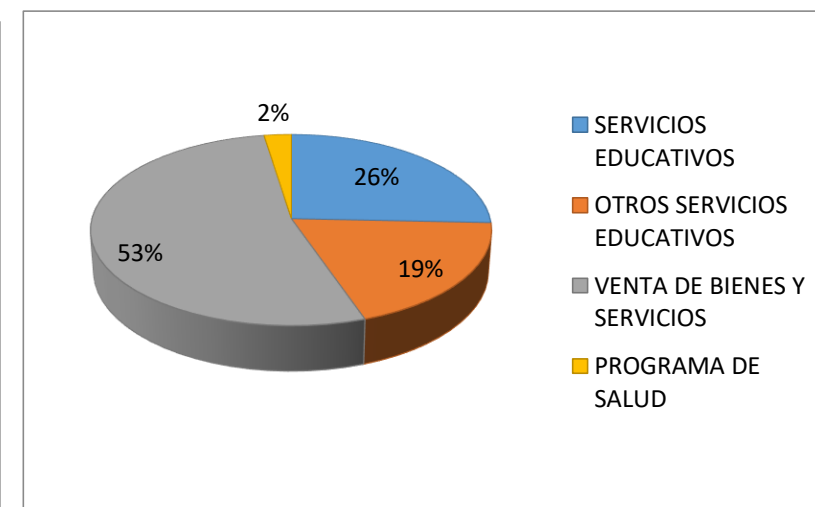
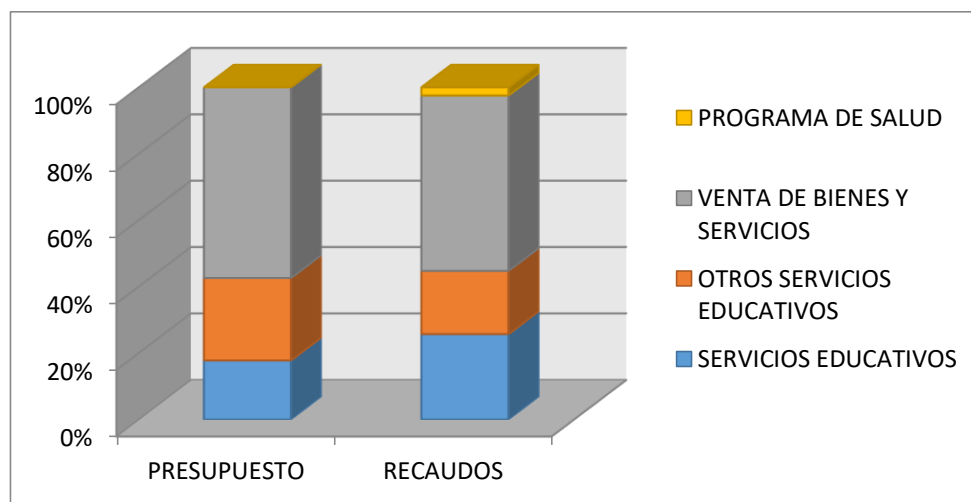

Servicios Personales

EGRESOS

RUBRO	PRESUPUESTO	PAGOS
ADMINISTRATIVOS	\$ 215.293.818	\$ 212.106.266
CATEDRA	\$ 769.157.269	\$ 594.522.869
SERVICIOS PERSONALES INDIRECTOS	\$ 521.104.913	\$ 234.632.334
TOTALES	\$ 1.505.556.000	\$ 1.041.261.469

PAGOS

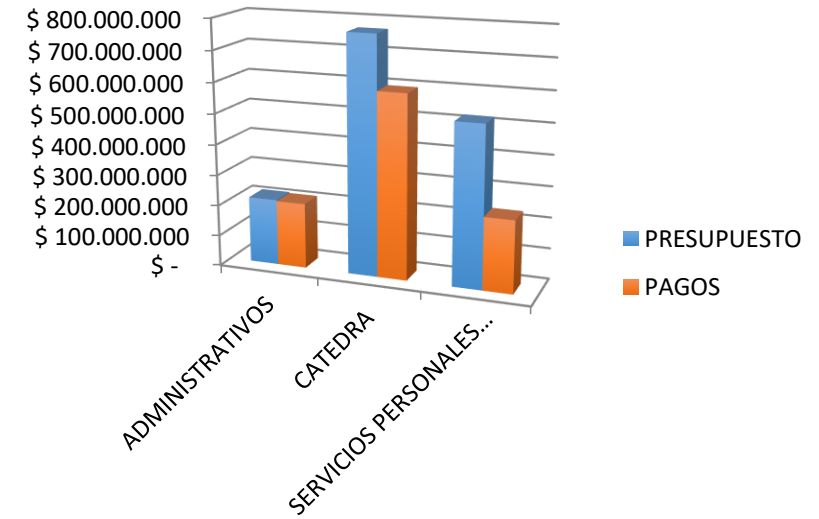
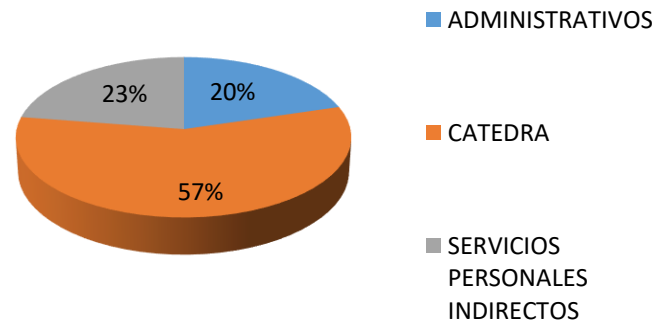

Bienes

EGRESOS:
Gastos
Generales

MATERIALES Y SUMINISTROS	PRESUPUESTO	PAGOS
DE OFICINA	\$ 10.731.866	\$ 3.392.162
DE LABORATORIO	\$ 850.680.633	\$ 725.826.781
ASEO, LAVANDERIA Y CAFETERIA	\$ 7.760.323	\$ 7.758.432
OTROS MATERIALES Y SUMINISTROS	\$ 20.703.834	\$ 19.989.718
TOTALES	\$ 889.876.656	\$ 756.967.093

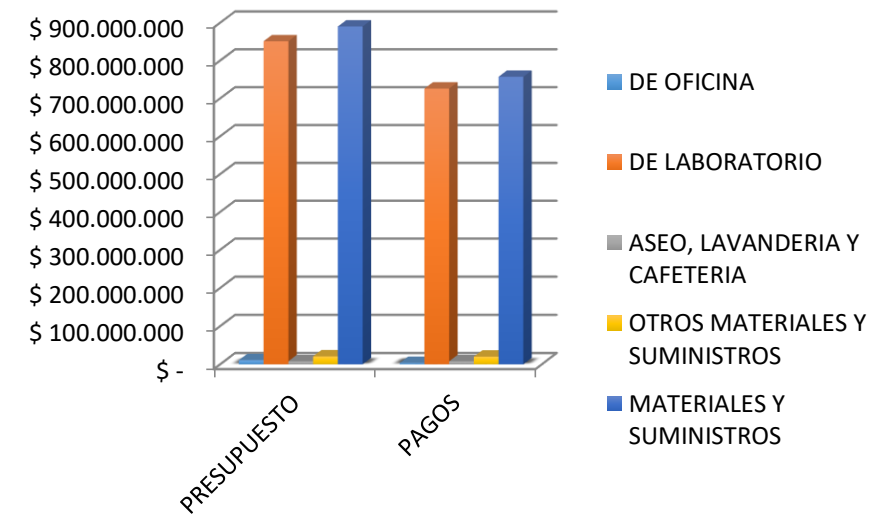
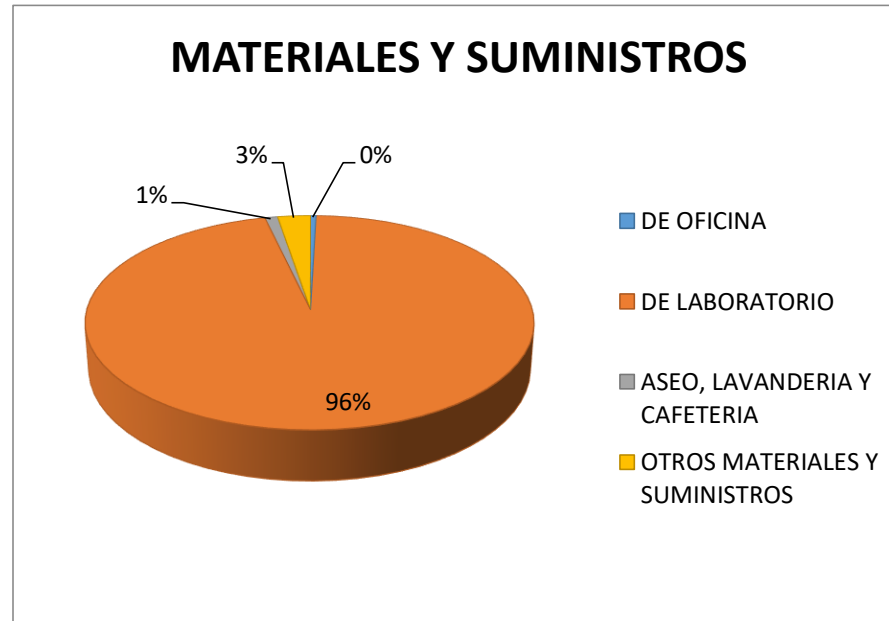

Servicios

EGRESOS:
Gastos
Generales

RUBRO	PRESUPUESTO	PAGOS
ADECUACIONES, MANTENIMIENTOS Y REPARACION	\$ 328.024.006	\$ 186.672.405
EDIFICACIONES	\$ 90.358.984	\$ 89.664.888
VEHICULOS	\$ 3.817.048	\$ 3.056.024
EQUIPOS	\$ 143.284.574	\$ 92.051.493
MUEBLES	\$ 1.908.400	\$ 1.900.000
AFILIACIONES E INSCRIPCIONES	\$ 7.040.000	\$ 6.276.736
SEGUROS Y POLIZAS	\$ 5.558.201	\$ 5.547.664
SERVICIOS PUBLICOS Y COMUNICACIONES	\$ 26.178.736	\$ 24.515.477
SERVICIOS PUBLICOS	\$ 4.251.021	\$ 3.451.300
COMUNICACIONES	\$ 21.927.715	\$ 21.064.177
ARRENDAMIENTOS	\$ 13.900.000	\$ 11.589.560
CAPACITACIONES	\$ 8.710.000	\$ 3.360.000
DOCENTES	\$ 7.450.000	\$ 2.160.000
ADMINISTRATIVOS	\$ 1.260.000	\$ 1.200.000
IMPRESOS Y PUBLICACIONES	\$ 27.886.036	\$ 27.123.718
FOTOCOPIAS	\$ 2.271.756	\$ 1.885.792
PUBLICACIONES	\$ 25.614.280	\$ 25.237.926
ESTIMULOS ACADEMICOS	\$ 12.066.877	\$ 9.921.075
MONITORES Y AUXILIARES	\$ 12.066.877	\$ 9.921.075
TOTALES	\$ 429.363.856	\$ 275.006.635

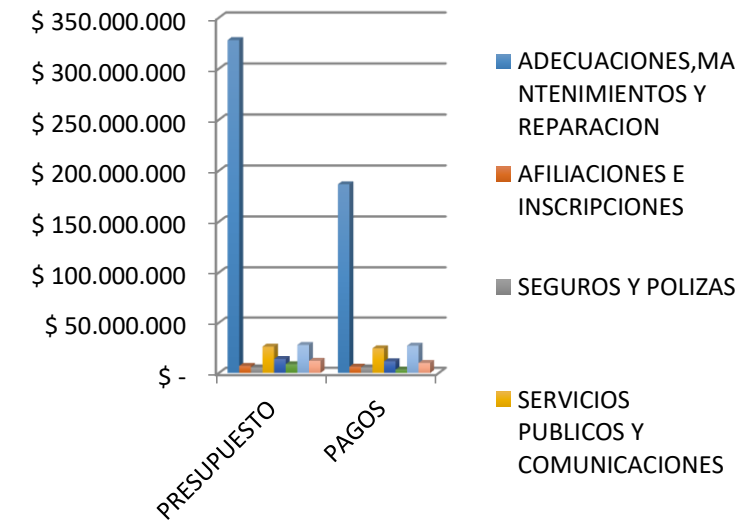
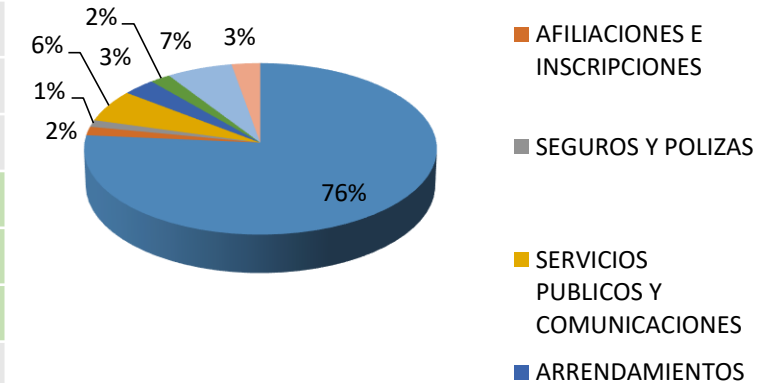

Gasto de Inversión

EGRESOS:
Gastos de
Inversión

RUBRO	PRESUPUESTO	PAGOS
BIENES	\$ 526.023.449	\$ 523.497.228
MUEBLES	\$ 15.250.900	\$ 15.250.550
EQUIPO DE OFICINA	\$ 42.695.450	\$ 40.775.399
EQUIPO DE LABORATORIO	\$ 468.077.099	\$ 467.471.279
SERVICIOS	\$ 4.100.000	\$ 3.808.000
TOTALES	\$ 530.123.449	\$ 527.305.228

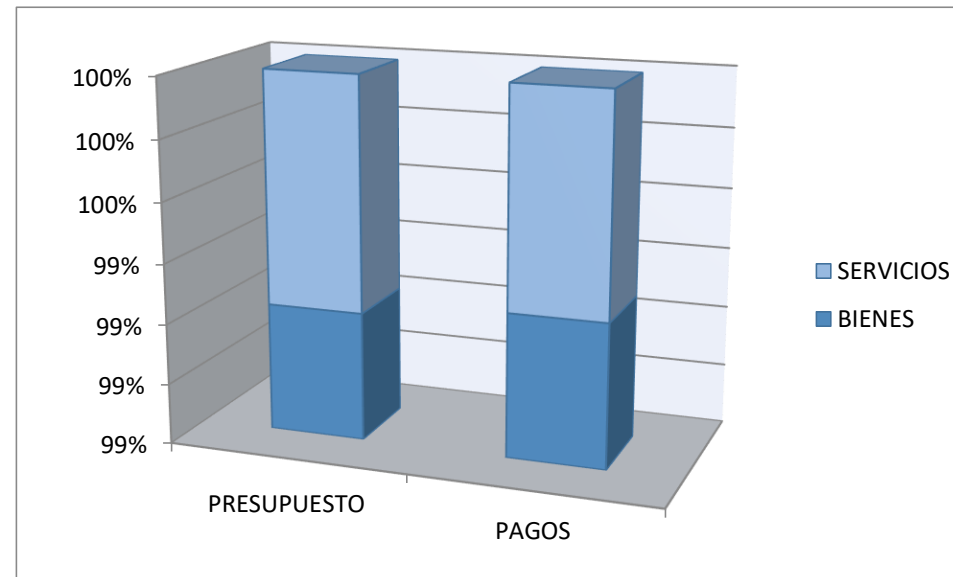



**UNIVERSIDAD
DE ANTIOQUIA**

Facultad de Odontología

*Todo lo anterior por nuestro propósito de formación
a estudiantes y la atención de los pacientes*

Muchas gracias...