

**Mi
aporte
construye**



PLAN DE DESARROLLO
2017  2026

Plan de Desarrollo Universidad de Antioquia 2017 – 2026

**Mi
aporte
construye**



PLAN DE DESARROLLO
2017  2026

Agenda

1. Presentación y balance de los ajustes al árbol de factores
2. Plenaria
3. Trabajo en subgrupos de diez personas.
4. Sistematización de resultados
5. Ronda de cierre de la sesión

¡Consentimiento informado!

Toda la información generada en este espacio, las fotografías y las grabaciones, será utilizada para la construcción colectiva del Plan de Desarrollo

2017 – 2026, así como para la producción de documentos insumo y piezas de comunicaciones. Cualquier inquietud puede comunicarla al correo:

plandedesarrollo@udea.edu.co

Transmisión vía streaming

Mi
aporte
construye



PLAN DE DESARROLLO
2017 2026

PAUTAS PARA LA INTERLOCUCIÓN

La interlocución es una conversación que en este caso tiene como propósito el logro de acuerdos entre los(as) participantes. Para esto, la interlocución requiere de:

1. **Compromiso y responsabilidad** con el propósito de la interlocución y con las pautas que son las que facilitarán el desarrollo de la sesión y la participación de mayor cantidad de participantes.
2. Observancia al **uso del tiempo**, disposición a la **escucha** y al **logro de acuerdos**.
3. **Intervenciones respetuosas** y en clave de propuesta; indicando si se está de acuerdo o en desacuerdo con lo que dijo alguien que precede en la palabra, para poder identificar puntos en común o diferencias rápidamente.
4. Priorización en la intervención de las **principales propuestas**: iniciar indicando su acuerdo o su desacuerdo con lo dicho anteriormente, presentar sus propuestas y continuar con su desarrollo y argumentación.
5. **Lectura previa del insumo** y de otra información necesaria para compartir el léxico entre los(as) integrantes de la mesa y para argumentar sus propuestas.

Mi aporte construye



PLAN DE DESARROLLO
2017 2026

ÁRBOL DE FACTORES

Tema estratégico

Mesa 4: Gestión Universitaria

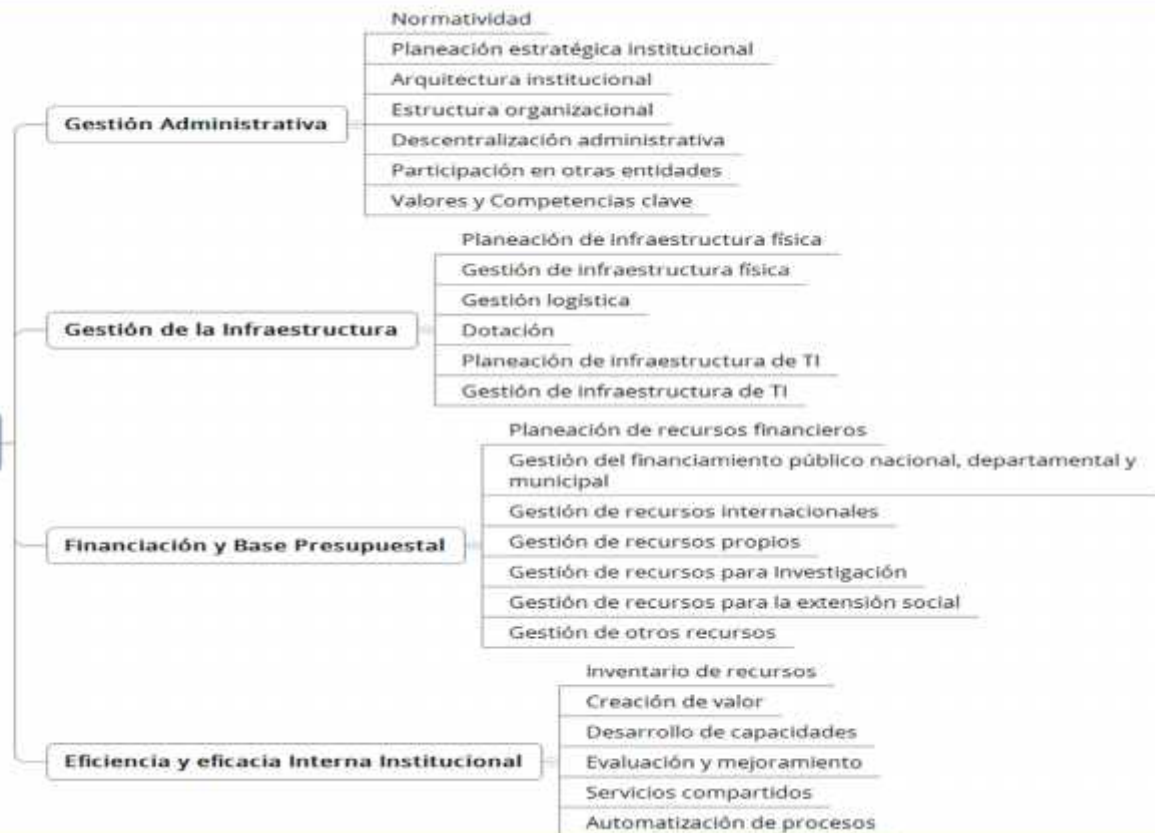

**Mi
aporte
construye**



PLAN DE DESARROLLO
2017  2026

GRACIAS

Participe: plandedesarrollo@udea.edu.co
<http://udea.edu.co/plandedesarrollo>

Correo de las Mesas: mesa1.pdi@udea.edu.co,
mesa2.pdi@udea.edu.co, mesa3.pdi@udea.edu.co,
mesa4.pdi@udea.edu.co, mesa5.pdi@udea.edu.co,
mesa6.pdi@udea.edu.co