

Informe de gestión 2014

Centro de Extensión
Facultad Nacional de Salud Pública

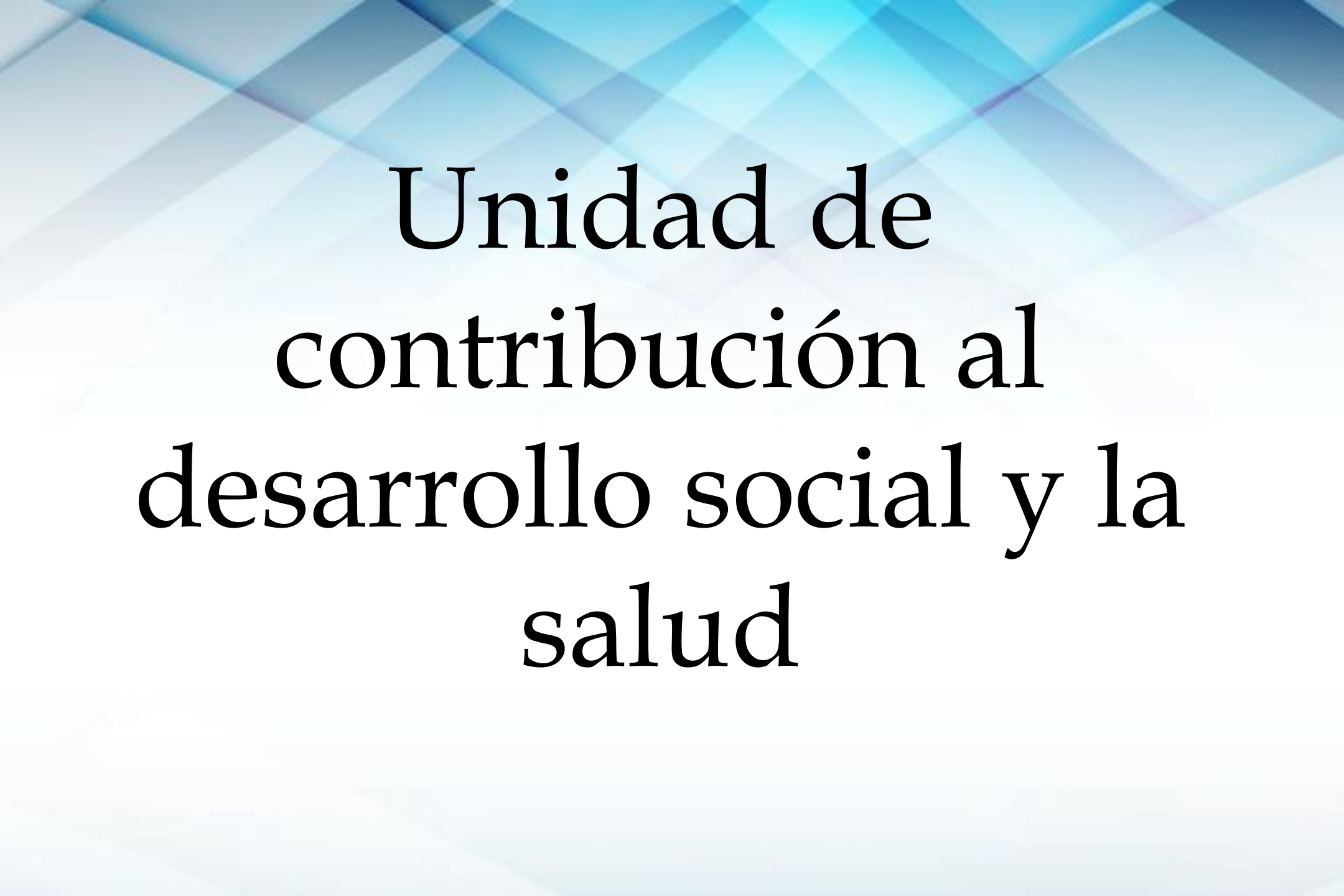

OBJETIVOS Y ACCIONES EN 2014
Desde la perspectiva de las Unidades



Unidad de
contribución al
desarrollo social y la
salud

OBJETIVO - 1

- ▶ **UNIDAD DE CONTRIBUCIÓN AL DESARROLLO SOCIAL Y LA SALUD**

Consolidar el marco conceptual,
construir lineamientos y
gestionar proyectos de Extensión para contribuir al desarrollo social y la
salud

Promover la interacción y el vínculo entre el Centro de Extensión, los grupos de desarrollo académico y los actores sociales e institucionales, en torno a los proyectos existentes.

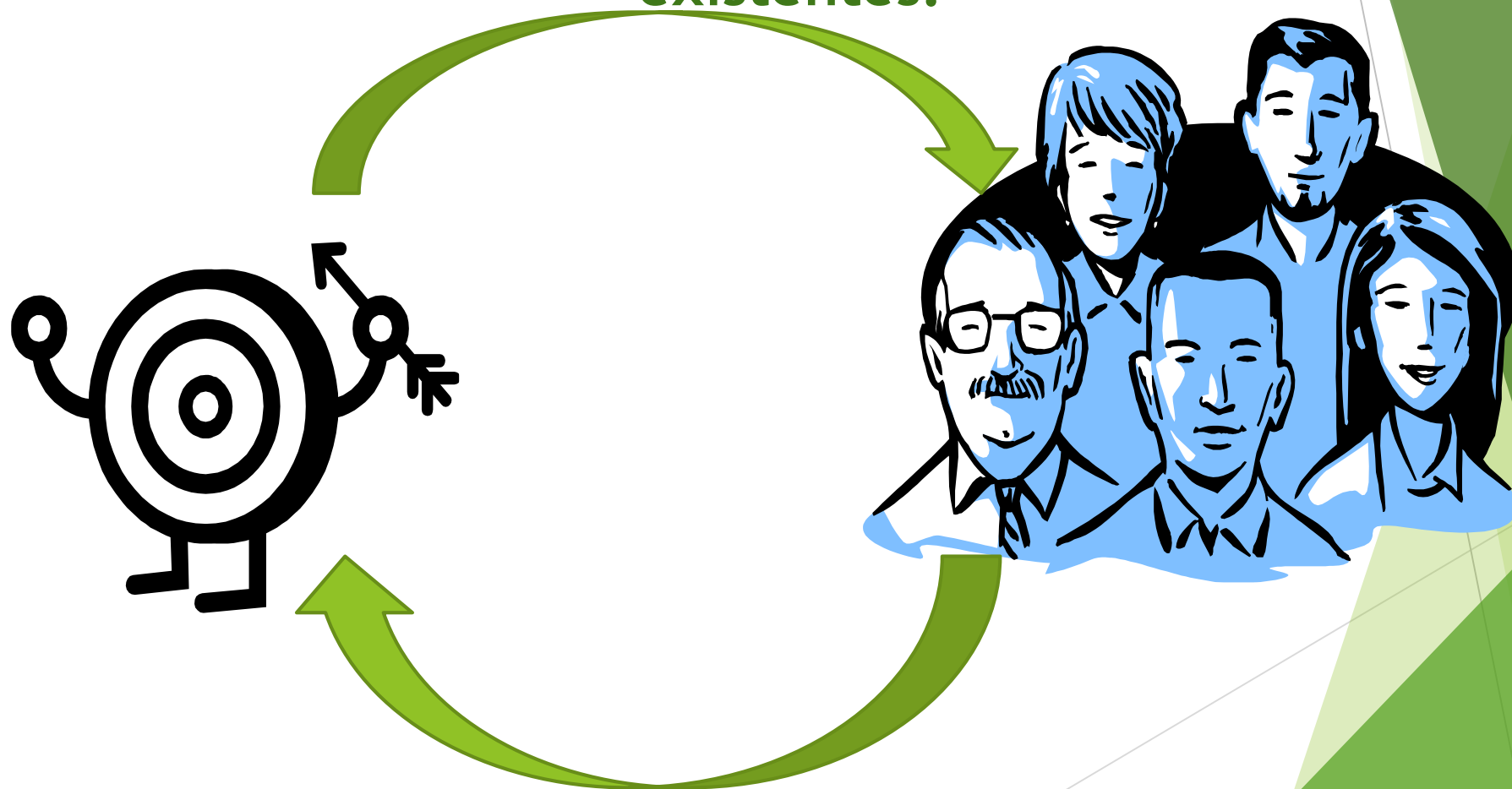

Establecer metodologías de gestión de proyectos y por proyectos, así como formas de sistematización de los proyectos para el aprovechamiento de la información generada en su ejecución (Banco de Proyectos).

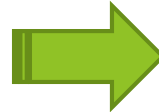

UNIDAD DE CONTRIBUCIÓN AL DESARROLLO SOCIAL Y LA SALUD

- ▶ La salud como derecho fundamental
- ▶ Fundamentos en Salud Pública
- ▶ Gestión de políticas públicas con participación social
- ▶ Atención primaria en salud renovada y redes integradas de servicios de salud
- ▶ Promoción de la salud en los entornos saludables
- ▶ Planificación en salud
- ▶ Gestión de proyectos
- ▶ Educación para la salud basada en la perspectiva de desarrollo humano
- ▶ Gestión de IPS basadas en un modelo de Atención fundamentado en la APS
- ▶ Inducción a los servidores de la extensión de la Facultad
- ▶ Capacitación en Análisis de Situación de Salud-ASIS

Formulación de nuevas propuestas de proyectos con enfoque al desarrollo del Plan Decenal de Salud Pública y estrategia Atención Primaria en Salud (APS).

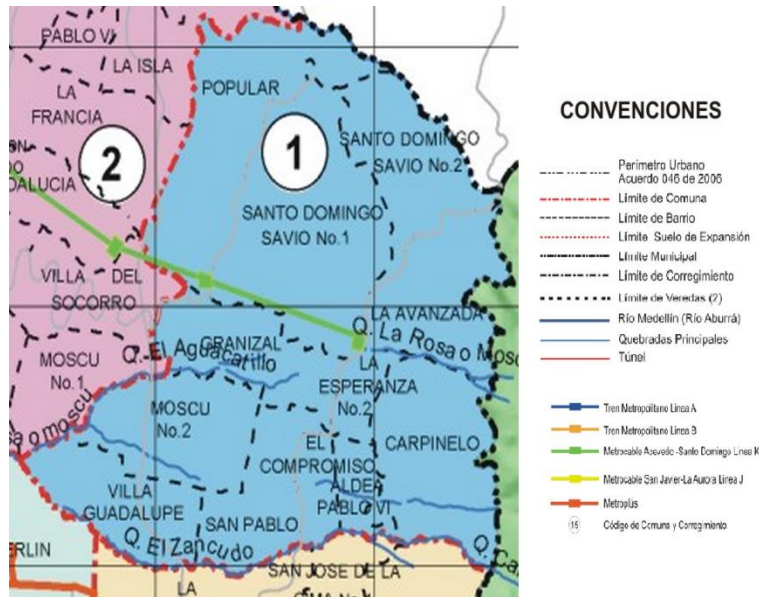

Plan Comunal de Salud, comuna Uno Popular de Medellín.

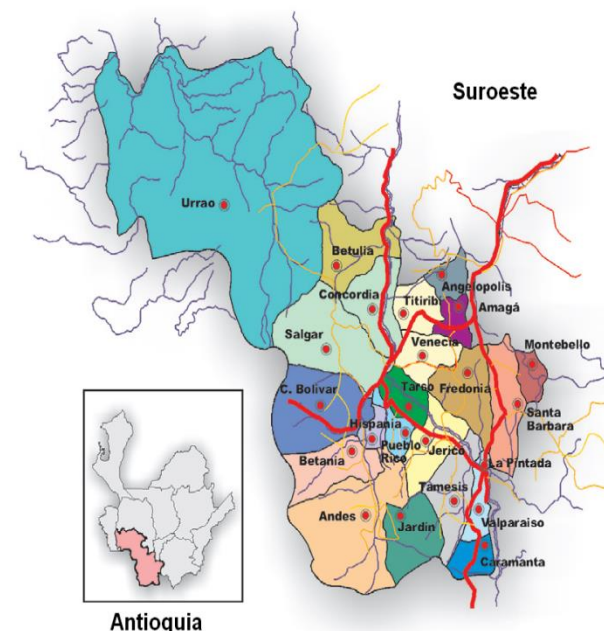

Proyecto BUPPE: APS Suroeste Antioqueño.

Unidad de
proyección y
continuidad a la vida
académica

OBJETIVO-2

- ▶ **UNIDAD DE PROYECCIÓN Y CONTINUIDAD EN LA VIDA ACADÉMICA**

Implementar planes, programas y proyectos para desarrollar las políticas y estrategias universitarias de educación no formal, egresados y prácticas académicas

UNIDAD DE PROYECCIÓN Y CONTINUIDAD EN LA VIDA ACADÉMICA

- ▶ Programa de fortalecimiento de los vínculos con los egresados de la FNSP
- ▶ Potenciar la oferta de educación no formal que contribuya al desarrollo social y a la salud
- ▶ Contribuir a consolidar las políticas de prácticas académicas como medio de inserción a la vida laboral de los egresados y de transferencia tecnológica a los actores sociales y comunitarios

Egresados

Encuentros virtuales
16 de egresados y 6 de
regiones.

- Estudio de empleabilidad egresados de regiones.
- Estudio de empleabilidad Medellín

Publicaciones en medios de relacionamiento con los egresados, Facebook, twitter y la página del programa de egresados





UNIVERSIDAD
DE ANTIOQUIA
1803

Facultad Nacional de Salud Pública
Centro de Extensión
Educación continua
2015



Educación Continua

Se realizaron 2
cursos y un
diplomado

- Oferta disponible
para el 2015

- Sondeo de oferta
de necesidades de
educación
continua

The background features a complex, abstract geometric pattern of overlapping, semi-transparent blue and white shapes, creating a sense of depth and movement. The pattern consists of various shades of blue, from light to dark, and white, arranged in a way that suggests a grid or a series of intersecting planes.

Laboratorio de Salud Pública

OBJETIVO-3

- ▶ **LABORATORIO DE SALUD PÚBLICA**
- ▶ Servir como un escenario de práctica para el ejercicio de la Investigación, Docencia y Extensión en los ámbitos de la Salud Ocupacional, Salud Ambiental, Análisis físico químico y microbiológico.

LABORATORIO DE SALUD PÚBLICA

- ▶ Fortalecimiento de la presencia del Laboratorio de SP en la Universidad y fuera de ella mediante la implementación del plan empresarial del laboratorio.
- ▶ Mantenimiento y mejora del SGC como proceso transversal en el marco de las funciones misionales de I-D-E.
- ▶ Posicionamiento del Laboratorio en el mercado a través de servicios acreditados
- ▶ Promoción de los servicios de las áreas del laboratorio

SALUD OCUPACIONAL

- Evaluaciones de pérdida de capacidad laboral (PCL)
 - Evaluaciones médicas de ingreso, control y retiro
- 322 servicios de PCL y 113 exámenes de ingreso en 2014



ANÁLISIS MICROBIOLÓGICO

- NPM Coliformes y E.Coli en aguas y alimentos.
- Salmonella en alimentos

180 servicios en 2014
Principal cliente:

Municipio de Itagüí

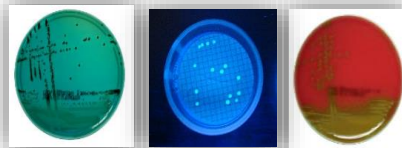

ANÁLISIS FÍSICOQUÍMICO

- Bromatológicos de alimentos
- Análisis de aguas tratadas

300 servicios en 2014

Principal cliente:
Municipio de Itagüí



HIGIENE AMBIENTAL

- Calidad de aire
- Fuentes fijas
- Emisiones de ruido
- Caracterizaciones de aguas residuales

70 servicios en 2014
Principales clientes:
Municipio de Medellín,
Procopal S.A, Pavimentar S.A,



CERTIFICACIÓN ISO 9001:2008

- ✓ Mejorar la imagen de los servicios ofrecidos.
- ✓ Favorece el desarrollo y posicionamiento en el medio.
- ✓ Aumento de la satisfacción de los clientes.
- ✓ Acceder a acuerdos de calidad concertada con los clientes.



ACREDITACIÓN ISO/IEC 17025:2005

- ✓ Acreditación para las matrices calidad de aire y fuentes fijas.
- ✓ Validez y soporte de los métodos de ensayo.
- ✓ Resultados válidos ante autoridades ambientales.
- ✓ Prestar servicios con mayor confiabilidad al cliente.
- ✓ Aumento de la demanda de servicios.



**Resolución 2448 del
03 de octubre de
2012**



EXTENSIÓN

Adquisición equipos de tecnología de punta para el área de Análisis Microbiológico

- Sellador Quanty Try: análisis de agua potable y cruda.
- Minividas: análisis de patógenos en alimentos.

- Cubrimiento de una mayor demanda de servicios.
- Optimización tiempos de análisis.
- Convertirse en un Laboratorio de Microbiología Industrial de referencia.



Contrato municipio de Medellín: Monitoreo y control de concentraciones de CO del sistema de extracción de gases del deprimido de la Avenida Oriental.

Contrato municipio de Itagüí: Vigilancia de la calidad de los alimentos y el agua destinada para consumo humano y uso recreativo.



DOCENCIA

- Curso: Manipulación Higiénica de Alimentos.
- Diplomado Sistema de Gestión de Salud y Seguridad en el Trabajo.
- Visitas de estudiantes y escenarios de prácticas para estudiantes de la UdeA y otras Universidades.
- Vinculación de un profesional del área de higiene ambiental como docente de la Facultad.

INVESTIGACIÓN

- Participación en grupos de investigación de la Facultad.
- Propuestas de temas de interés en investigación de las diferentes áreas del Laboratorio.

Extensión Solidaria

OBJETIVO-4

- ▶ **PROGRAMA DE EXTENSIÓN SOLIDARIA**

Desarrollar la gestión social del conocimiento integrando Investigación, Docencia y Extensión en comunidades vulneradas en sus derechos

NUESTROS AVANCES EN EXTENSION SOLIDARIA

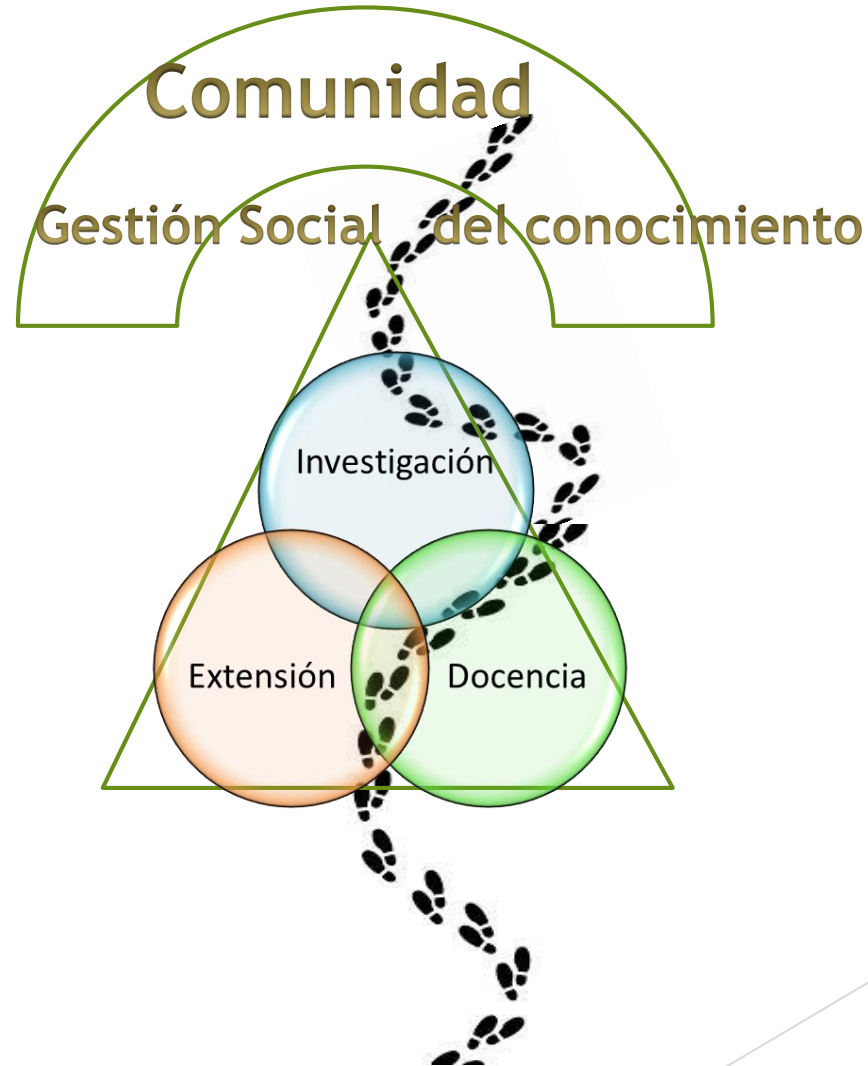

NUESTROS AVANCES EN EXTENSION SOLIDARIA

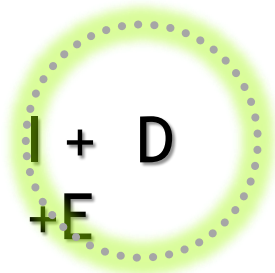

Relacionamiento docentes grupos de desarrollo y grupos de investigación.

Acompañamiento Formulación Propuesta Grupo salud mental, Comuna 3.

Participación grupo Salud y Sociedad “Conversatorio política pública, innovación social y economía social y solidaria”.

Ideación de la propuesta Macroproyecto Salud Pública y Promoción de la salud, innovación social: para el cuidado integral de la salud y la vida, anidado en el Parque de la Vida, Unidades académicas de la U de A.
Acompañamiento Plan Barrial Bello Oriente. Practica Académica.

Formulación Proyectos BUPPE

Gestión académica y territorial de la APS,
Comuna 3-Manrique, en Medellín,
periodo 2015-2016



Fortalecimiento de capacidades locales para la
implementación APS-R en los municipios de la cuenca del
Rio San Juan Suroeste de Antioquia 2015-2016.



NUESTROS AVANCES EN EXTENSION SOLIDARIA

Formulación y ejecución del Proyecto Plan de Salud Comunal, Comuna Uno

Por iniciativa de las comunidades, Comisión de salud y Protección social de Presupuesto Participativo, se elabora con el enfoque pedagógico constructivista y la metodología “Pase a la Equidad” que orienta la implementación en los territorios del Plan Decenal de Salud Pública.



Equipo sistematizador, participantes del semillero de innovación social y del diplomado reconstrucción de memoria para la gestión del conocimiento e innovación.



Programa Extensión Solidaria, Unidad de contribución al desarrollo social y la salud, Secretaria de Salud de Medellín, Comunidad Comuna 1.

Propuesta de Sistematización del Proyecto Plan de salud comunal, Comuna Uno.



Incubadora de Innovación Social

OBJETIVO-5

► INCUBADORA DE INNOVACIÓN SOCIAL

Desarrollar capacidades para contribuir a través de la consultoría a la identificación, formulación y ejecución de soluciones sostenibles en salud pública

Desde la INCUBADORA EN INNOVACIÓN SOCIAL.
Hemos gestionado Relacionamiento y Articulación así:

ANSPE
Agencia Nacional
para superación de
pobreza extrema

COLCIENCIAS
U Dortmund
Alemania
U Chile

MEDELLÍN
SOLIDARI
A

Formulación de Proyecto integral de
INNOVACIÓN SOCIAL en y para regiones.
Convenio 2014 y 3 proyectos para 2015

- Participación de estudiantes.
- Participación de Docentes.
- Participación de egresados.

Seminario taller INTERNACIONAL de
FORMACIÓN DE FORMADORES en
Metodologías y Técnicas de Innovación
Social.

- Participación de egresados.
- Participación de estudiantes.
- Participación de docentes y particulares.

Formulación de Proyecto de I.S. en
comuna 3 Manrique. Inicio dic. 2014 y
ejecución 2015.

Formulación del proyecto conjunto para
Formación de Formadores de Cogestores
y para la identificación, formulación e
implementación de soluciones
sostenibles con y para la comunidad

- Participación de docentes.
- Participación de investigadores.
- Participación de estudiantes de la UdeA.
- Participación de egresados y
profesionales de nuestros aliados.

UNIMINUTO
parque científico de
I.S.

RED
INTERUNIVERSITARI
A DE I.S.

**Formulación de proyectos
conjuntos de:**

**FORO DE INVERSIONISTAS EN I.S.
FONDO DE INNOVACIÓN SOCIAL.
PROYECTOS ARTICULADOS EN
COMUNIDAD.**

- Participación de estudiantes.
- Participación de Docentes.
- Participación de egresados.

**Conformación oficial y formal de la
red interuniversitaria de I.S.**

**Participación oficial de 15
universidades en Medellín.**

**Formulación de proyectos
conjuntos para 2015.**

- Participación de egresados.
- Participación de estudiantes.
- Participación de docentes y particulares.

**DESARROLLO DE
CAPACIDADES
INTERNAS DE LA FNSP**

**DESARROLLO DE
CAPACIDADES
INTERNAS DE LA
FNSP**

Semillero de Innovación Social.

- Participación de estudiantes.
- Participación de Docentes.
- Participación de egresados.

Conversatorio virtual de Emprendimiento Social e Innovación Social.

- Participación de egresados.
- Participación de estudiantes.
- Participación de docentes y particulares.



Gestión de y por proyectos

Los tres grandes proyectos

1. Consolidación de la estructura funcional.
2. Formulación del plan de desarrollo de la Extensión a 10 años articulado a la Línea estratégica de la Escuela de pensamiento en Salud Pública y a la iniciativa 4 del PAI Agenda Institucional
3. Consolidación de estructura empresarial del centro a través de la implementación del plan de cierre de brecha

FASES DE LA EJECUCIÓN DE LOS PROYECTOS

- ▶ Diseño
- ▶ Evaluación ex ante
- ▶ Aprobación
- ▶ Mercadeo
- ▶ Contratación
- ▶ Ejecución
- ▶ Evaluación ex post
- ▶ Evaluación de impacto
- ▶ Sistematización de la experiencia



**Nuestros
contratantes**



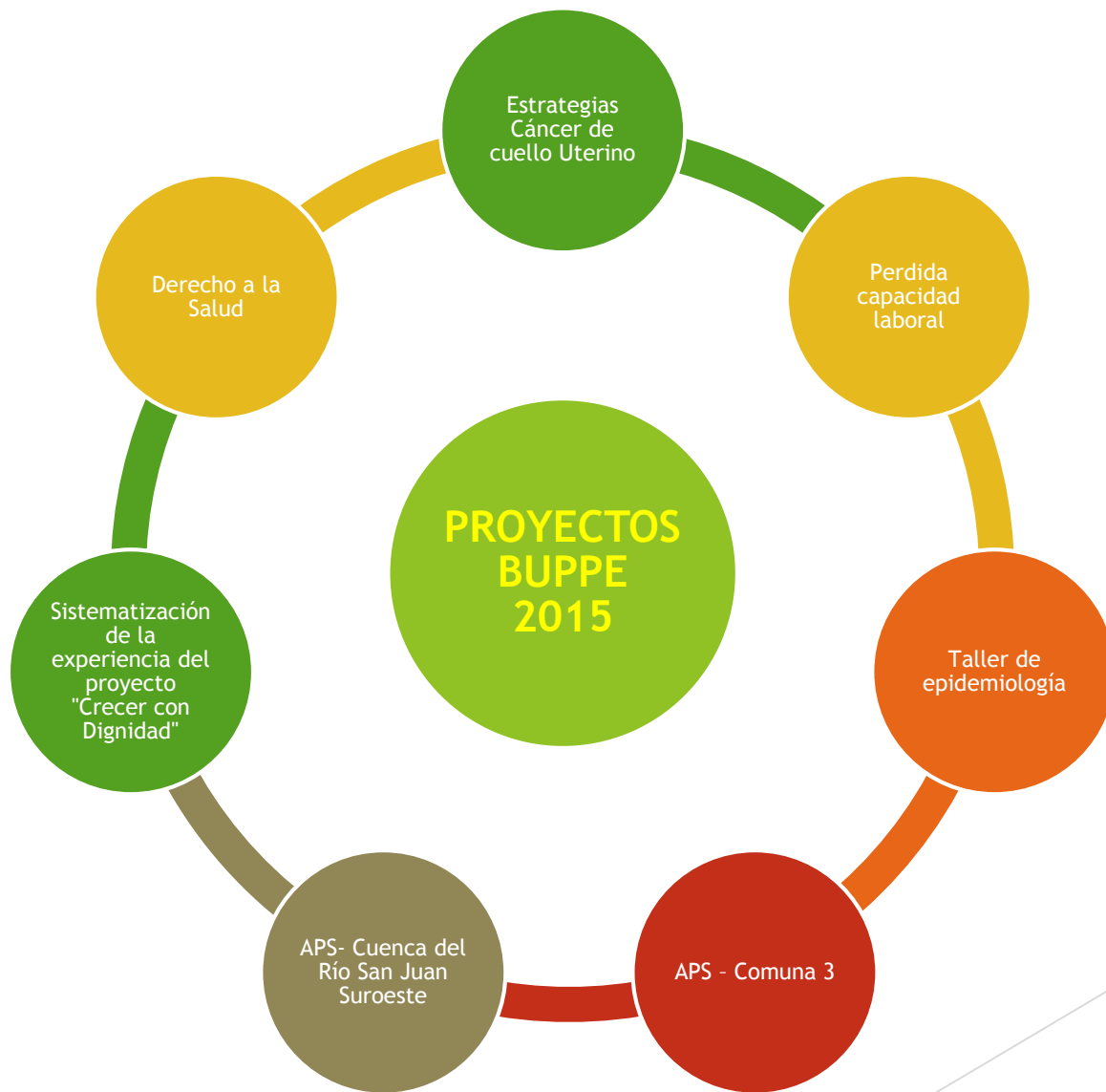

Proyectos Vigentes 2014

Proyecto	Contratante	Fecha de Inicio	Fecha de Finalización	Coordinador	Presupuesto
VIGILANCIA EPIDEMIOLOGICA HIDROITUANGO CT-2012-000030	Empresas Públicas de Medellín	24/09/2012	24/09/2018	Walter Zuluaga	7.699.021.050
INTERVENTORÍA POSITIVA-0324-2013	Positiva ARL	19/04/2013	31/12/2014	Carlos Mario Quiroz	124.950.000
PREVENCIÓN Y CONTROL DE MALARIA-002-2012		01/03/2012	28/02/2015	Natalia Morales	1.039.492.427
QUEJAS SANITARIAS-CI-4600053614 de 2014	Secretaria de Salud de Medellín	25/03/2014	25/01/2015	Gustavo Castrillón	949.901.469
HERRAMIENTAS PLANIFICACIÓN-CI-4600055214 - 2014	Secretaria de Salud de Medellín	01/09/2014	01/02/2015	Octavio Gómez	325.683.750
RESIDUOS HOSPITALARIOS-CI-4600055487-2014	Secretaria de Salud de Medellín	15/08/2014	30/12/2014	Marta Cecilia Lopera Restrepo	416.000.000
CONSUMO Y AMBIENTE-CI-4600055650-2014	Secretaria de Salud de Medellín	01/09/2014	15/01/2015	Lina María Echeverry	513.909.904

Proyectos Vigentes 2014

Proyecto	Contratante	Fecha de Inicio	Fecha de Finalización	Coordinador	Presupuesto
SAVIA SALUD-CI-132-2014	Savia Salud EPS-Mixta	15/09/2014	15/07/2015	Edgar Martin Ferro	1.191.571.481
ICARO-CI-4600055812-2014	Secretaria de la Juventud	08/09/2014	26/12/2014	Marta Marín	1.330.447.568
DIPLOMADO NIÑOS Y NIÑAS-CI-4600055823-2014	Secretaria de Salud de Medellín	03/09/2014	02/01/2015	Octavio Gómez	216.307.807
MEDELLIN CIUDAD SALUDABLE-CI-4600056166-2014	Secretaria de Salud de Medellín	06/10/2014	21/01/2015	Eliana Martínez	156.618.000
COMUNA 1- CI-4600056409-2014	Secretaria de Salud de Medellín	29/09/2014	29/12/2014	David Hernández	60.000.000
CRECER CON DIGNIDAD-CI-4600056564-2014	Secretaria de bienestar social	10/10/2014	31/12/2014	Mónica María Muñoz	3.823.605.178
SALUD OCUPACIONAL GOBERNACIÓN-CI-4600002579-2014	Secretaria de Salud de Medellín	05/11/2014	05/09/2015	Hernando Restrepo	250.000.000
PORCE-CT-2014-002327	Empresas Públicas de Medellín	31/10/2014	30/10/2017	Claudia González	20.000.000

Proyectos BUPPE-2014

Proyecto	Fecha de Inicio	Fecha de Finalización	Coordinador	Presupuesto
ESTRATEGIAS CANCER UTERINO 2013	20/11/2013	07/06/2014	Isabel Cristina Posada	16.000.000
PÉRDIDA DE CAPACIDAD LABORAL 2013	15/11/2013	14/11/2014	Mónica Soto	16.000.000
SALUD AMBIENTAL SUROESTE 2013	13/11/2013	13/09/2014	Ruth Marina Agudelo	16.000.000
TALLER EPIDEMIOLOGÍA TEÓRICA 2013	15/11/2014	15/03/2015	Doracelly Hincapie	20.000.000

Oferta educación continua 2015

Tipo de actividad	Modalidad	Nombre o tema	Duración en horas	Responsable
Curso	Presencial	Manipulación higiénica de alimentos	10	Dora Luz Duque Múnera
Diplomado	Virtual	Escenarios de la Salud Pública	160	Alba Emilce Gaviria
Diplomado	Virtual	Competencias en promoción de la salud	160	Alba Emilce Gaviria
Diplomado	Presencial	Gestión financiera en instituciones de salud - Medellín	160	Gladys Arboleda
Diplomado	Presencial	Gestión financiera en instituciones de salud - Urabá	160	Gladys Arboleda
Diplomado	Presencial	Competencias gerenciales	160	Jorge Iván Osorio
Diplomado	Presencial	Seguridad y Salud en el Trabajo 2014	160	Carlos Mario Quiroz

Oferta educación continua 2015

Tipo de actividad	Modalidad	Nombre o tema	Duración en horas	Responsable
Seminario - Taller	Presencial	Formación integral del ser humano (FISH)	32	Alba Emilce Gaviria
Seminario - Taller	Presencial	La gestión humana como estrategia organizacional - Oriente	60	Gladys Arboleda
Seminario - Taller	Presencial	La gestión humana como estrategia organizacional - Occidente	60	Gladys Arboleda
Seminario - Taller	Presencial	La gestión humana como estrategia organizacional - Suroeste	60	Gladys Arboleda
Seminario - Taller	Presencial	Seguridad del paciente	12	Ariel Orozco

Retos para contribuir a la Misión de la Facultad en 2015

- ▶ Fortalecimiento de lo público
- ▶ Mantener y mejorar nuestra proyección nacional
- ▶ Evidenciar el compromiso con la formación integral del talento humano en los programas y proyectos de Extensión, mediante:
 - ▶ Prácticas académicas intencionadas
 - ▶ Vínculos crecientes con los docentes a los proyectos de extensión.
- ▶ Reivindicar los valores y principios de la salud pública en todo lo que hacemos
- ▶ Hacer visible la gestión social del conocimiento mejorando permanentemente la relación del C. Ext con el Centro de Investigaciones y Departamentos de Ciencias Básicas y Específicas
- ▶ Fortalecer nuestro compromiso con las comunidades marginadas en alianza indisoluble entre los programas de Innovación Social y Extensión Solidaria.